Детское образование в сфере искусства России

Нотная библиотека

Библиотека проекта комплектуется на основе учебной программы, а также материалов рекомендованных для обучения и расширения кругозора учащихся. Здесь найдут полезную информацию как учащиеся, так и преподаватели, т.к. в библиотеке представлена также методическая литература.

Нотная библиотека непрерывно пополняется новыми произведениями и материалами, и если вы уже скачали то что вам нужно, не спешите забыть наш портал, зайдите туда еще раз.

В разделе произведения мы выкладываем записи исполнений, которые вам помогут при обучении, вы услышите как это произведение звучит, акценты и нюансы произведения.

Нотная библиотека

Педагогический репертуар

Детская музыкальная школа
5-й класс

ХРЕСТОМАТИЯ ДЛЯ ФОРТЕПИАНО

ПРОИЗВЕДЕНИЯ КРУПНОЙ ФОРМЫ

Выпуск 2

Москва «Музыка»

1990

Детское образование в сфере искусства России - classON.ru

СОНАТИНА

Дж. ПЕШЕТТИ
(1704—1766)

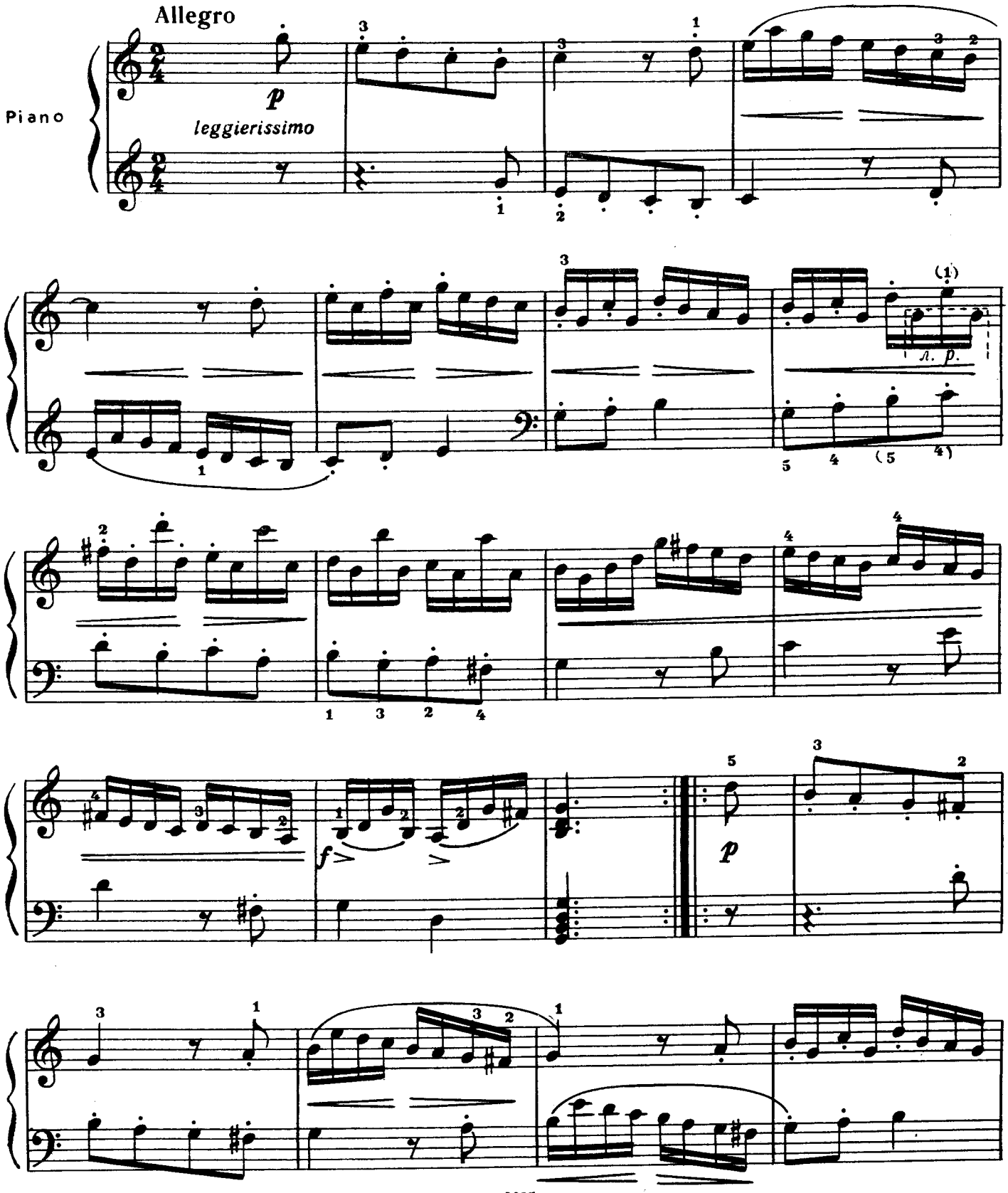

Детское образование в сфере искусства России - classON.ru

4

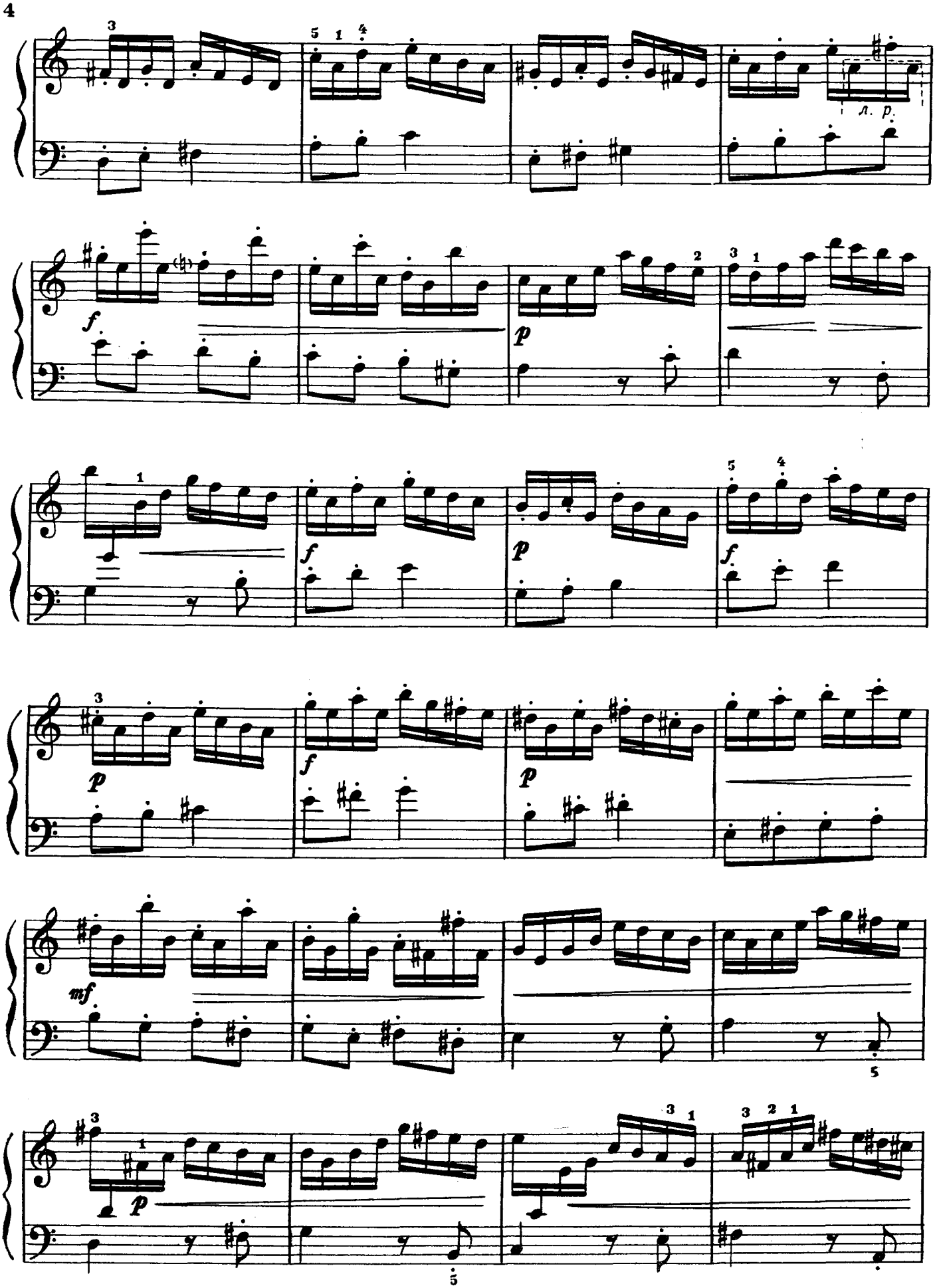

Детское образование в сфере искусства России - classON.ru

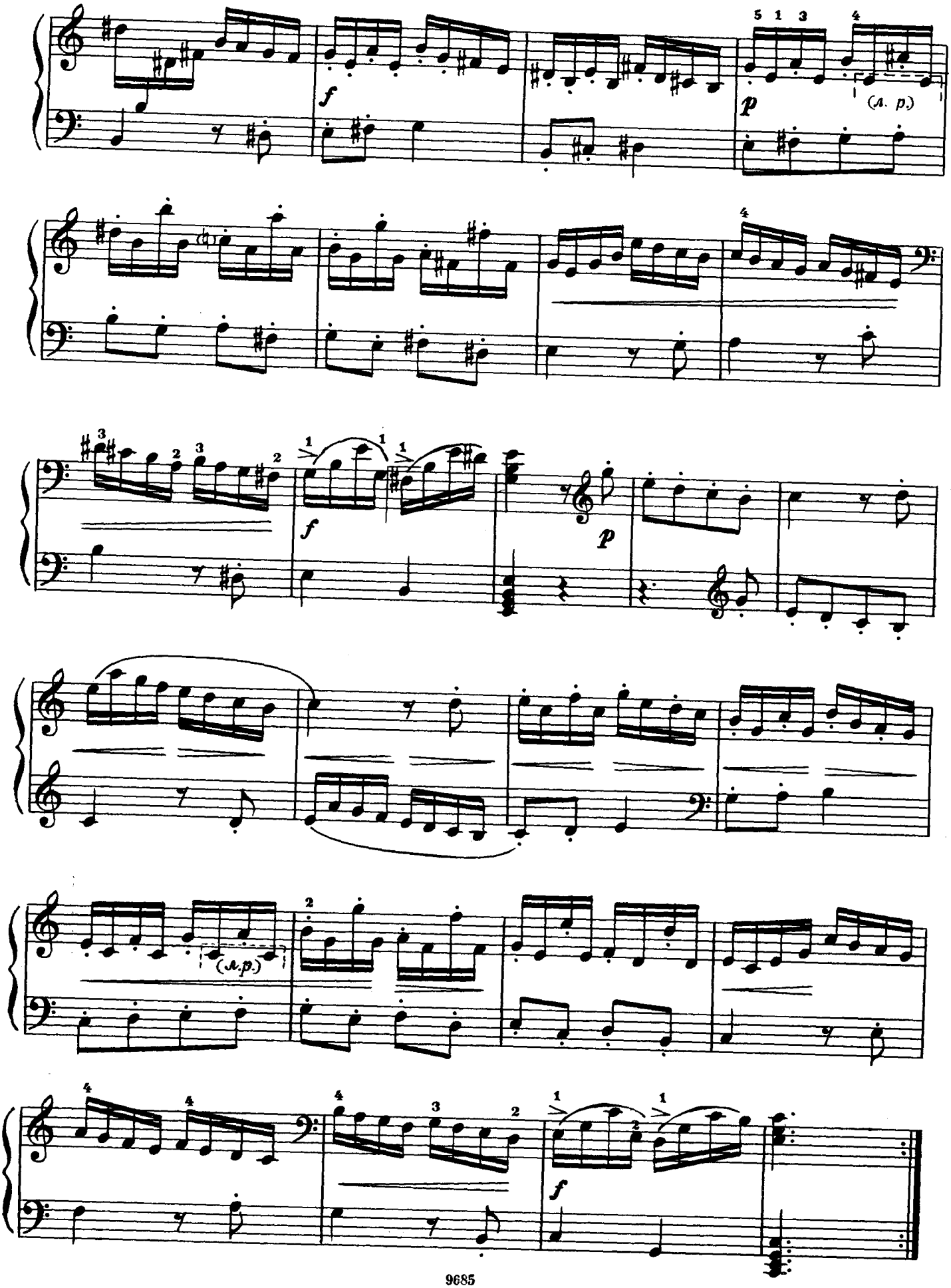

Детское образование в сфере искусства России - classON.ru

СОНАТА—ПАРТИТА

И. ГАЙДН
(1732—1809)

Allegro

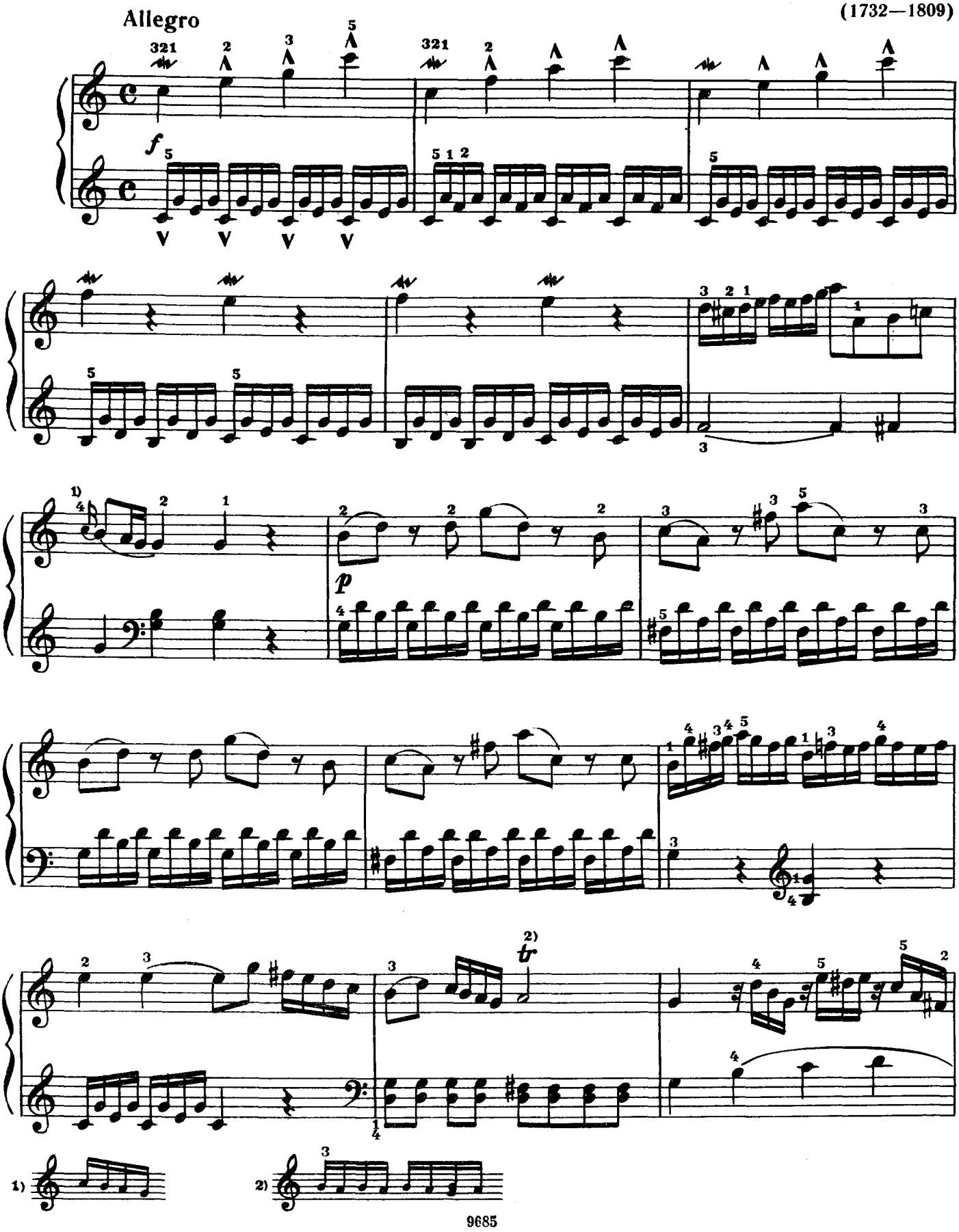

Детское образование в сфере искусства России - classON.ru

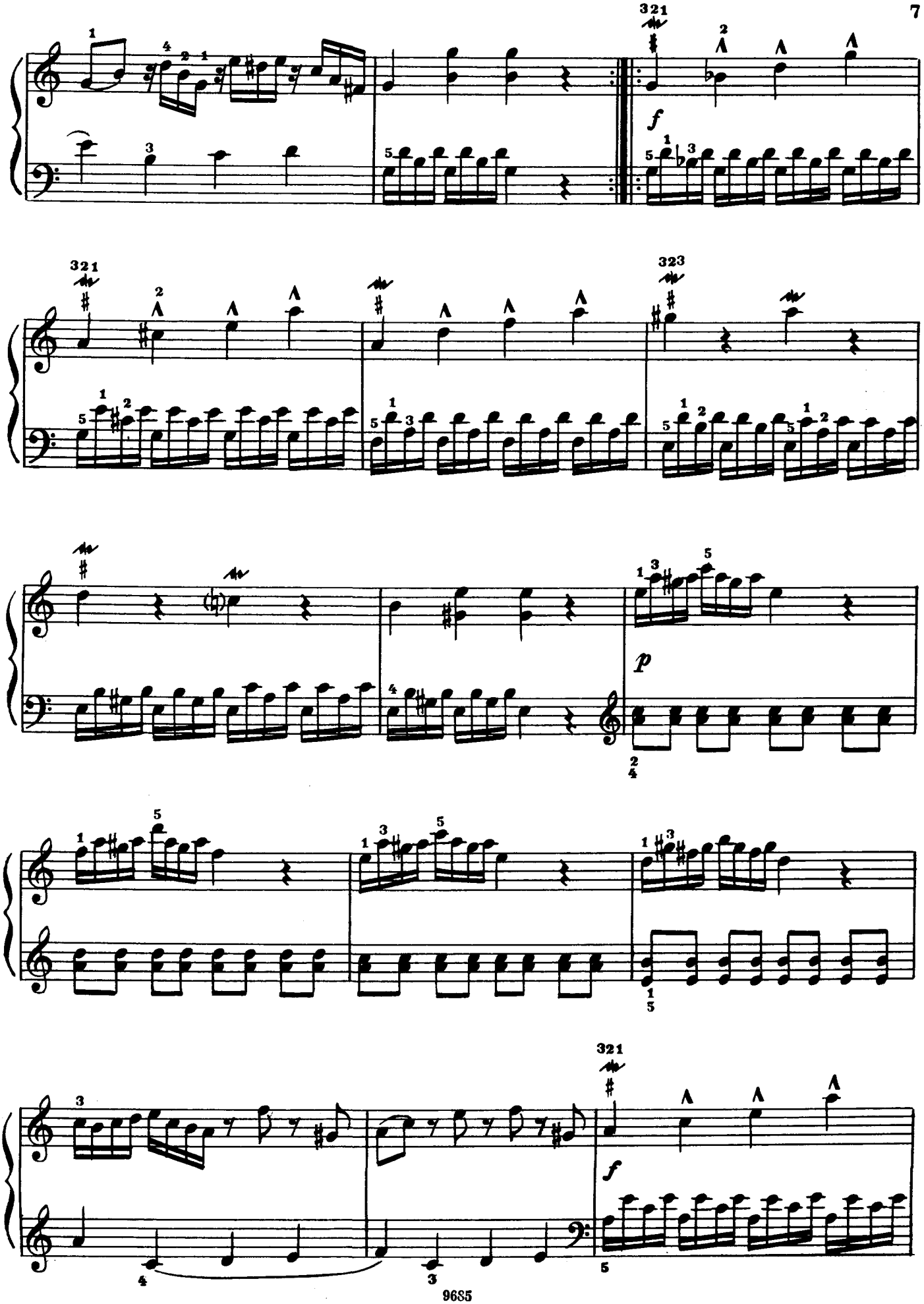

Детское образование в сфере искусства России - classON.ru

8

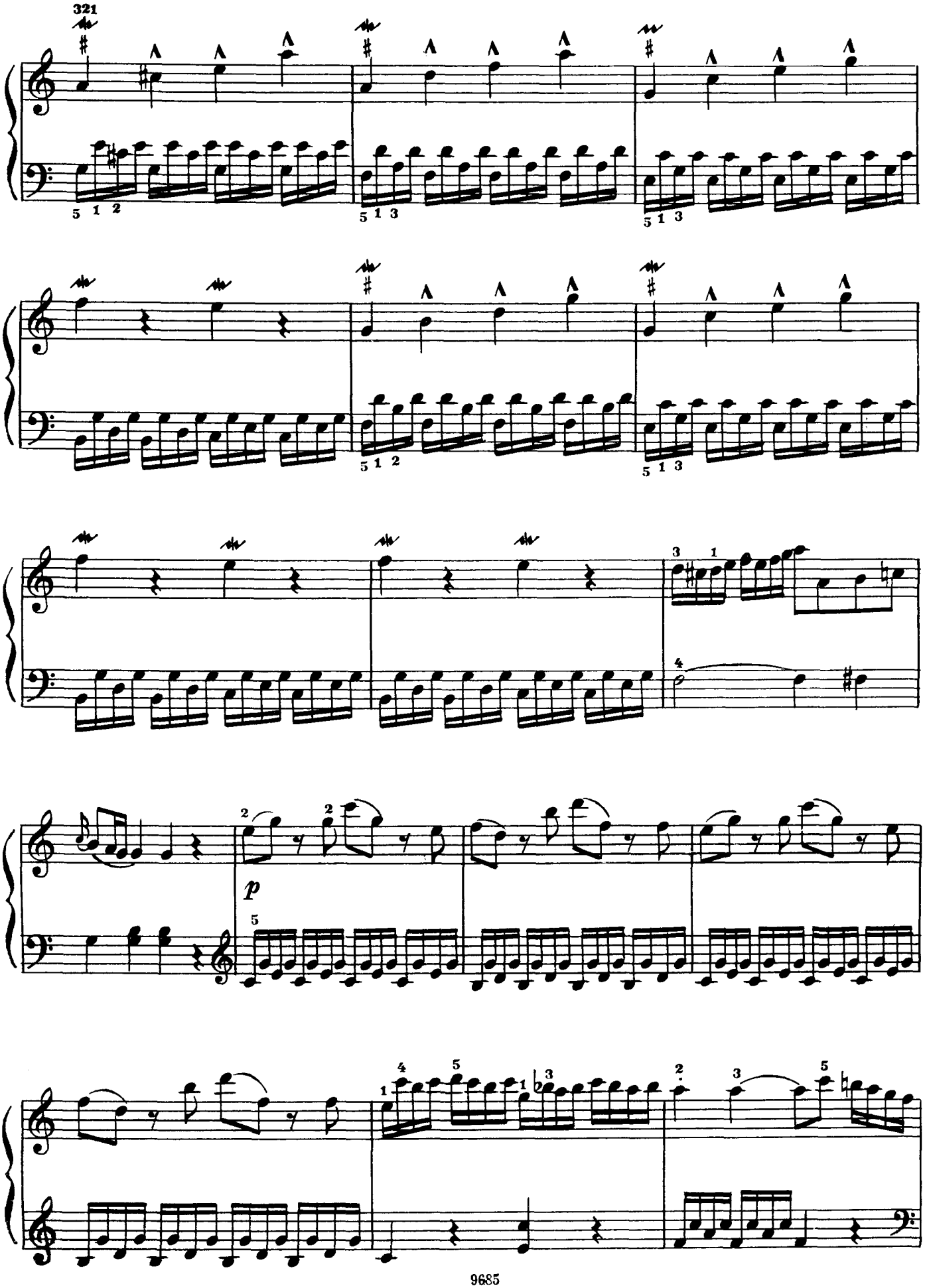

Детское образование в сфере искусства России - classON.ru

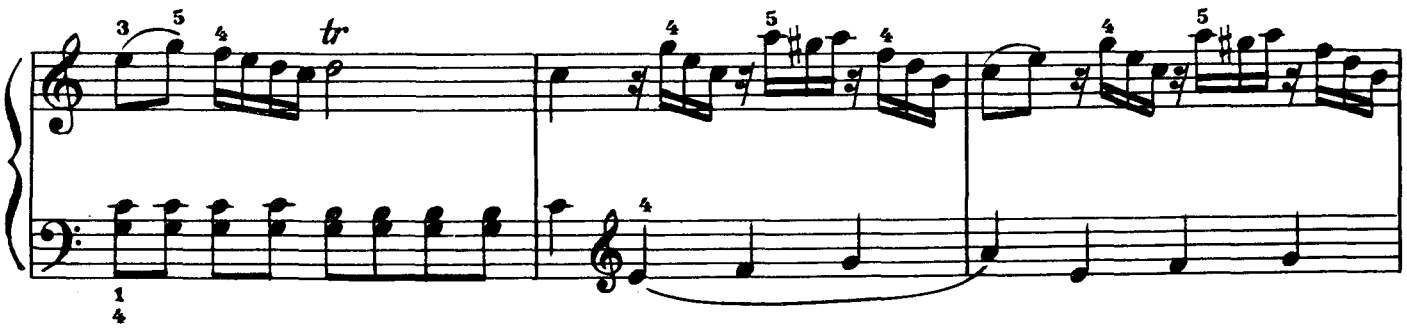

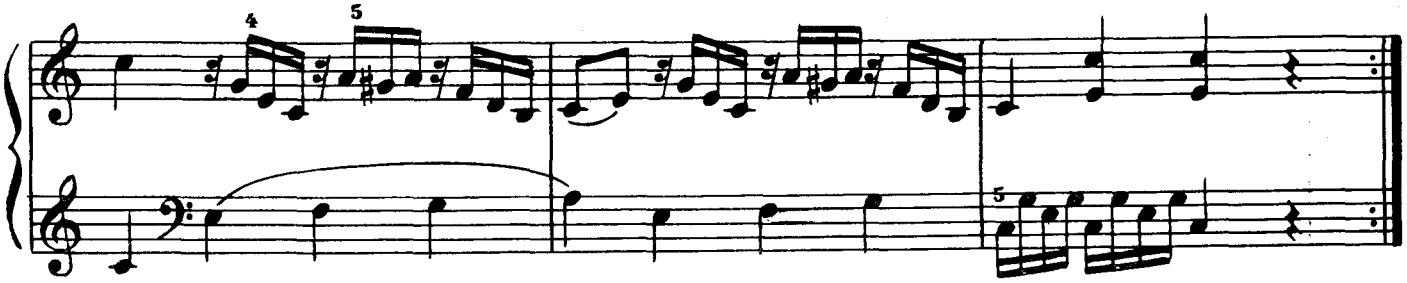

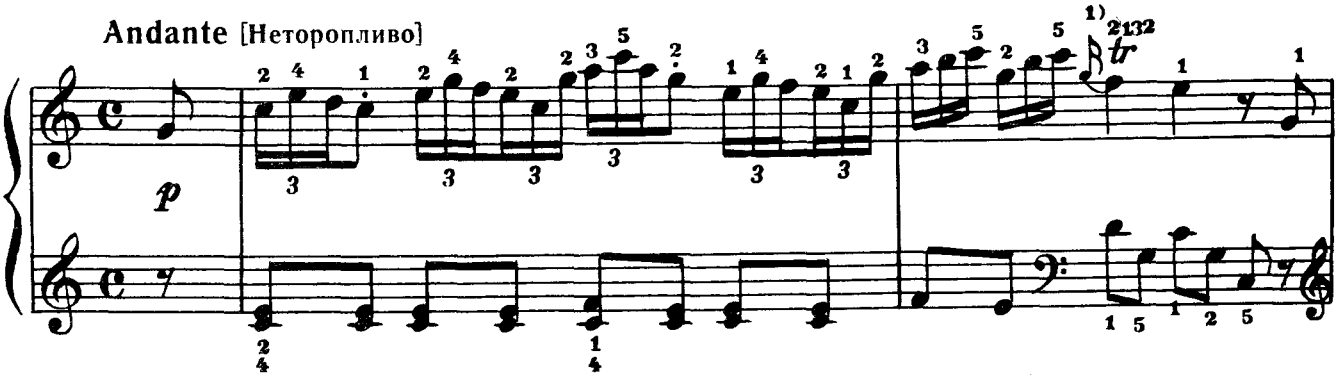

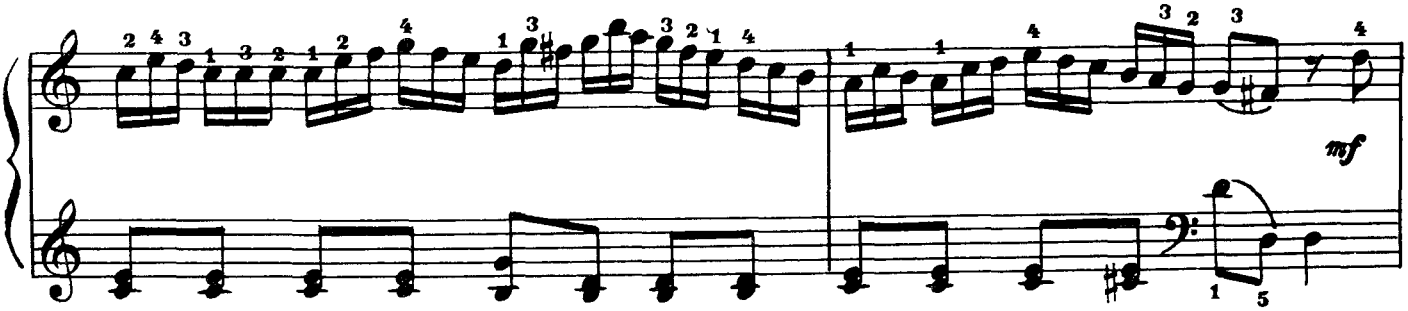

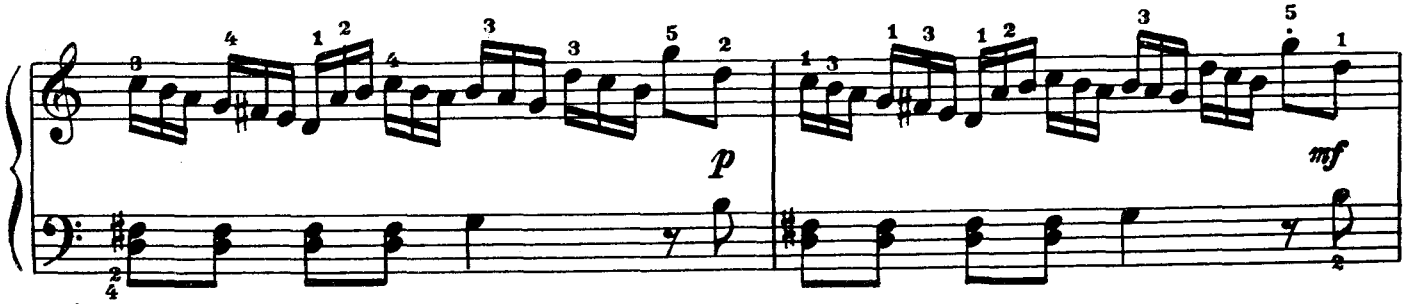

Детское образование в сфере искусства России - classON.ru

10

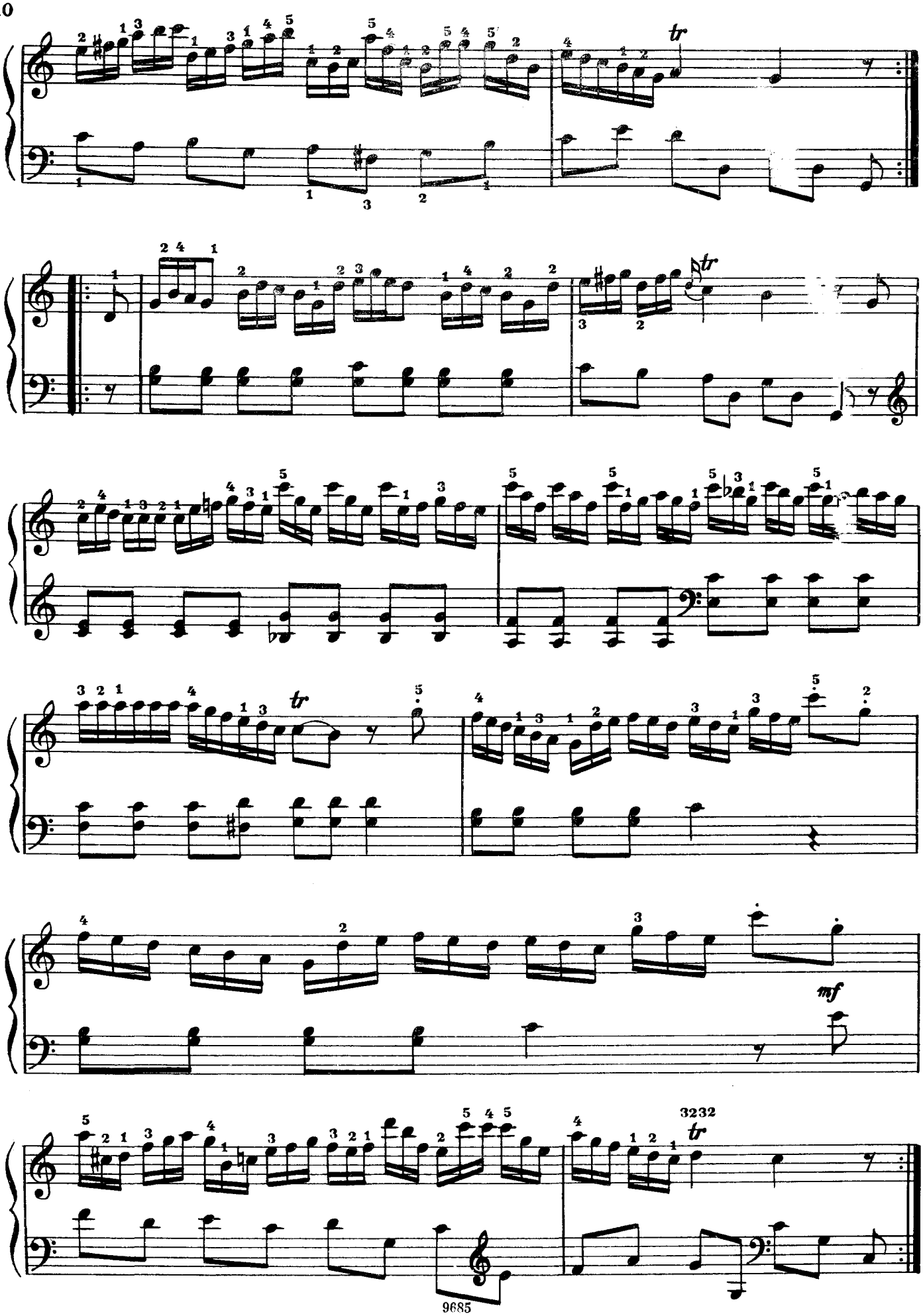

Детское образование в сфере искусства России - classON.ru

Менуэт

Tempo di minuetto

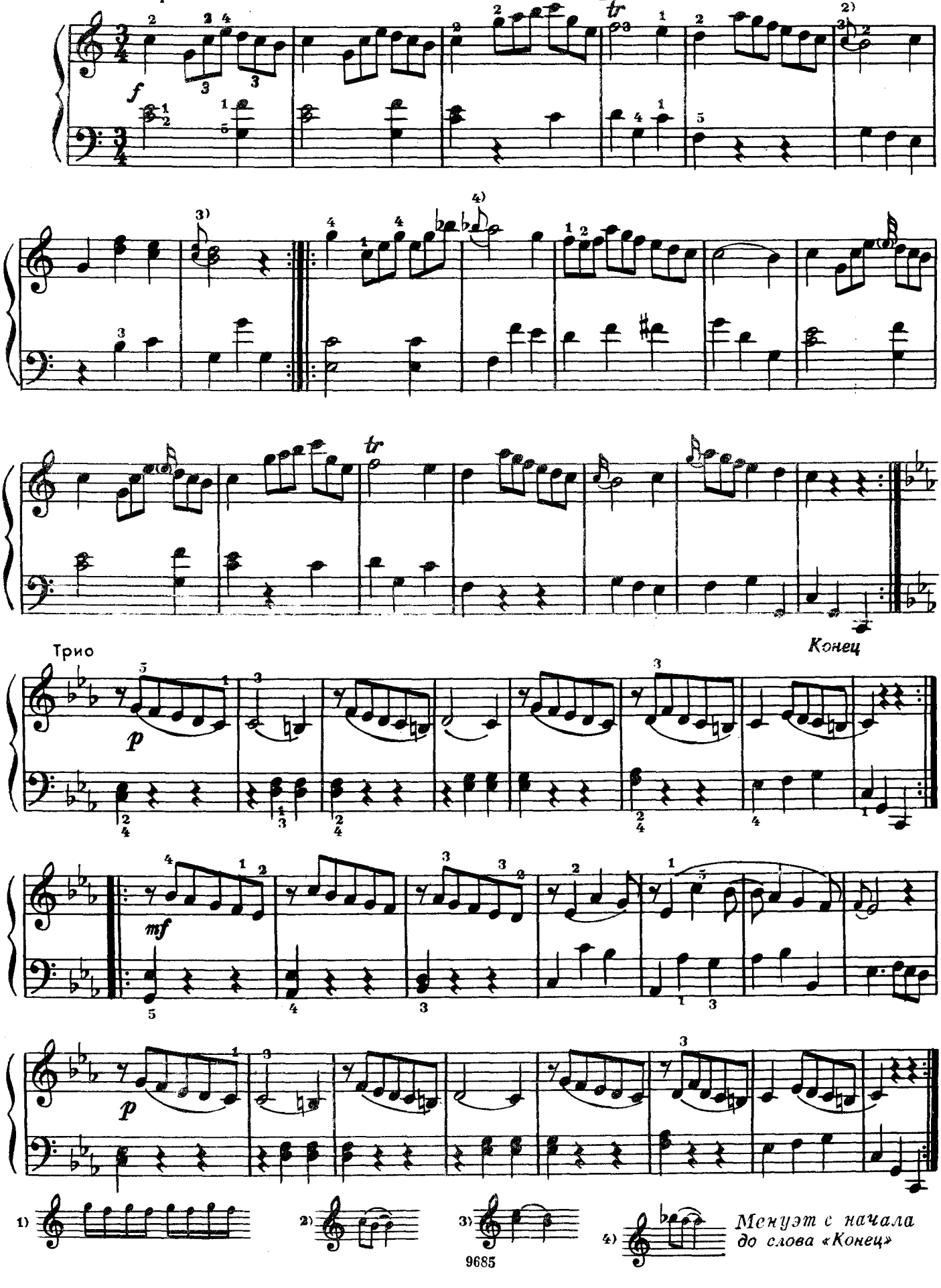

1) 2) 3) 4) Менуэт с начала до слова «Конец»

Детское образование в сфере искусства России - classON.ru

СОНАТИНА

И. ГАЙДН

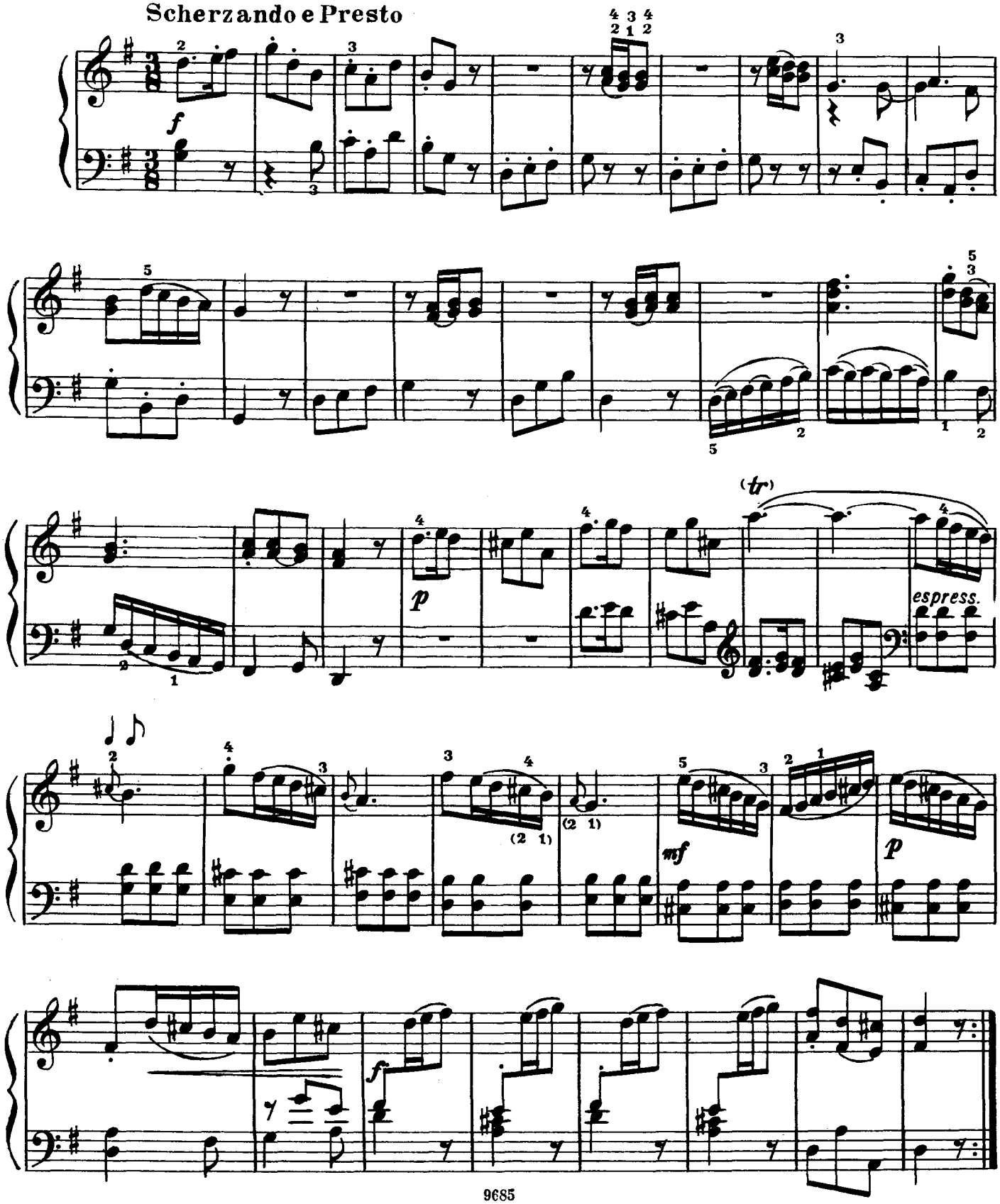

Детское образование в сфере искусства России - classON.ru

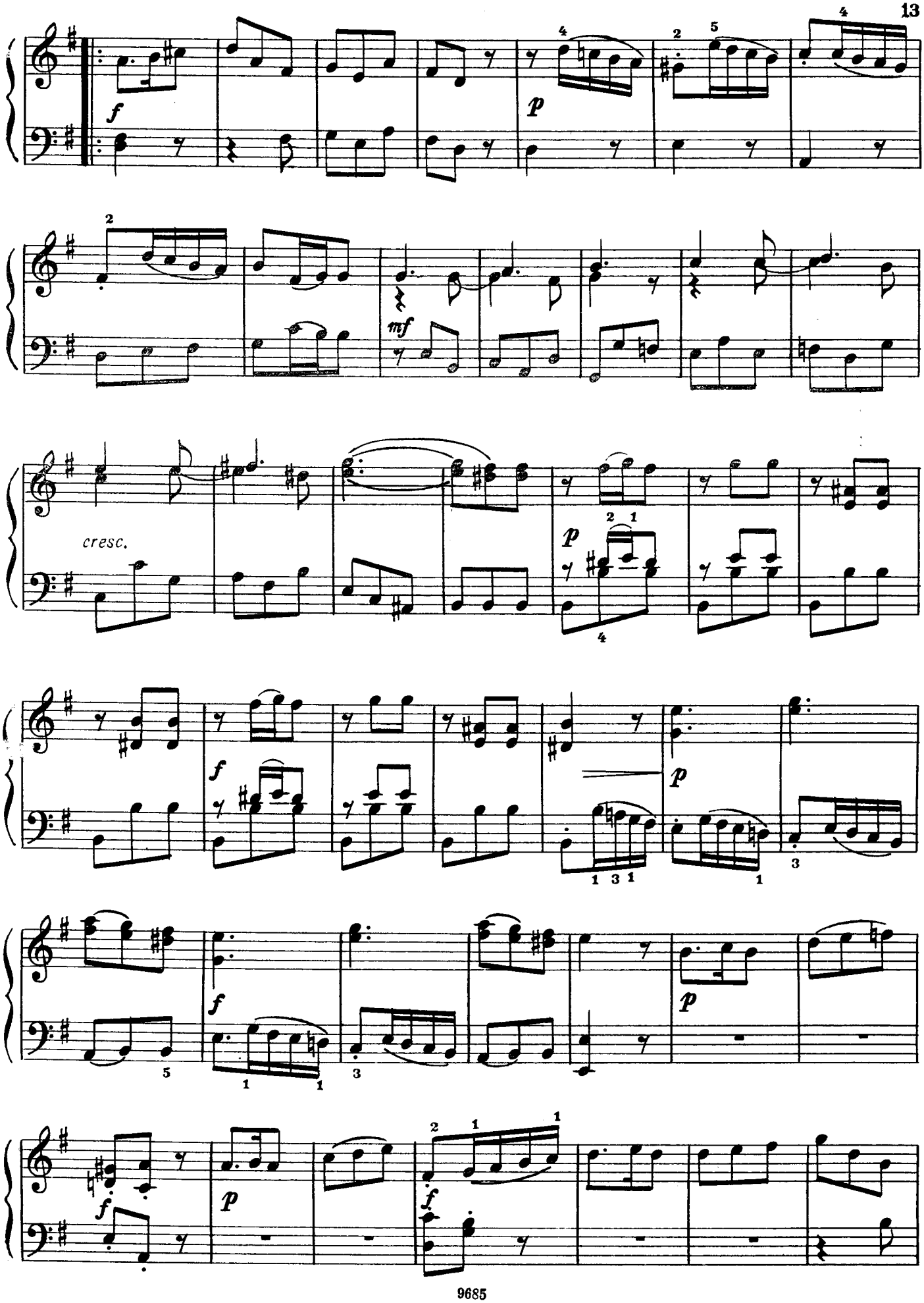

Детское образование в сфере искусства России - classON.ru

14

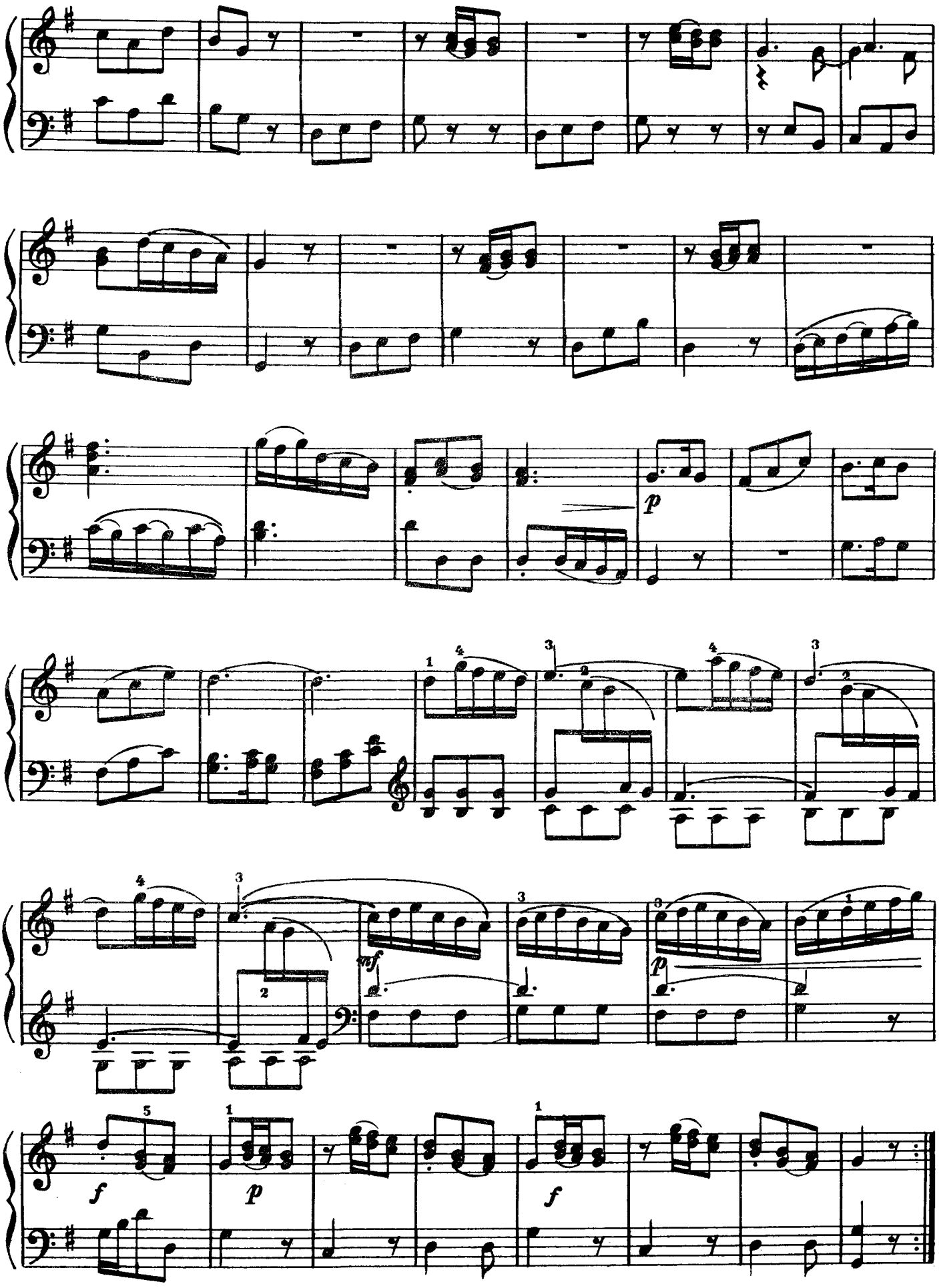

Детское образование в сфере искусства России - classON.ru

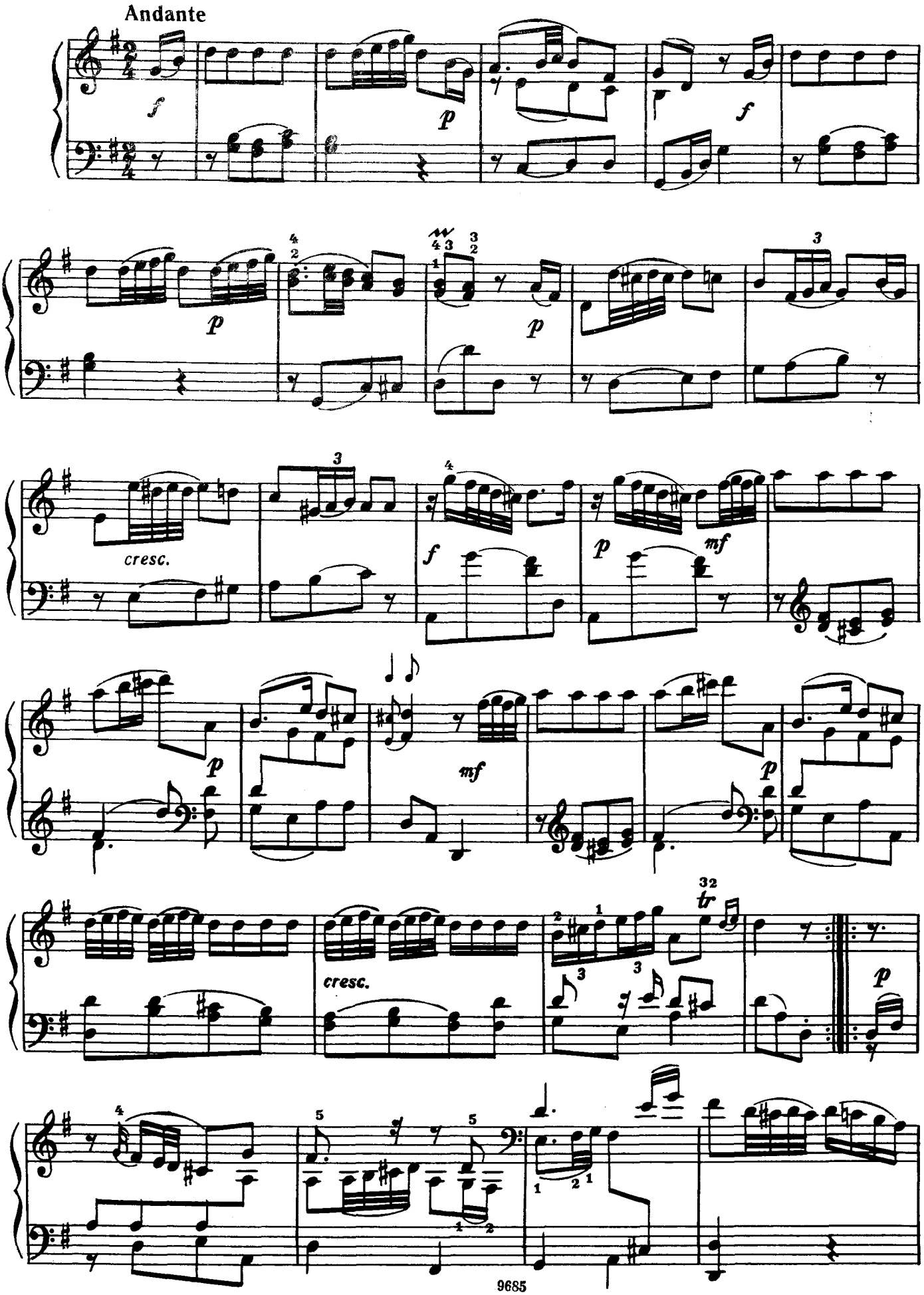

Детское образование в сфере искусства России - classON.ru

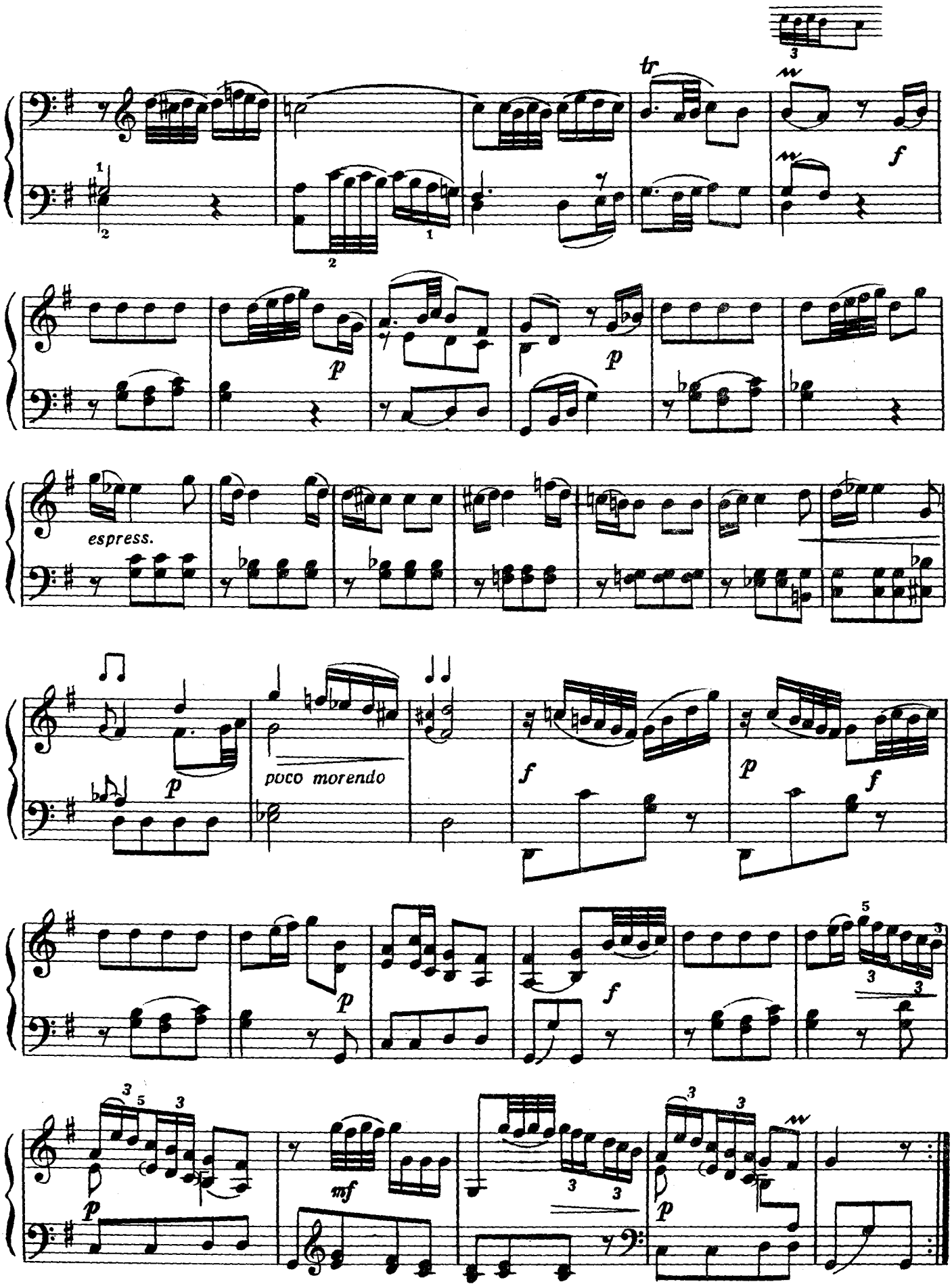

Детское образование в сфере искусства России - classON.ru

Менуэт

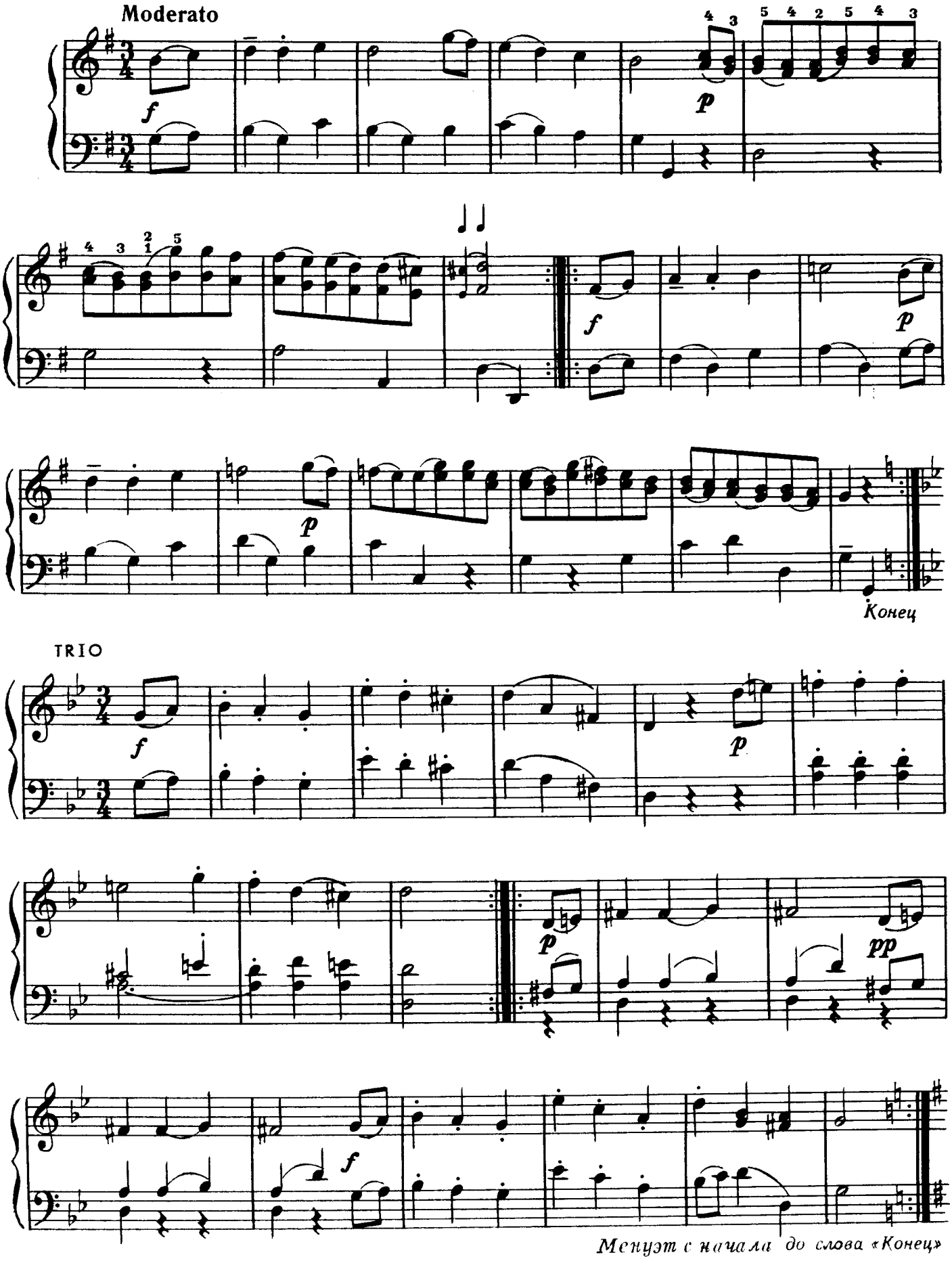

Детское образование в сфере искусства России - classON.ru

СОНАТА

Дж. ГРАЦИОЛИ
(1746—1820)

Moderato

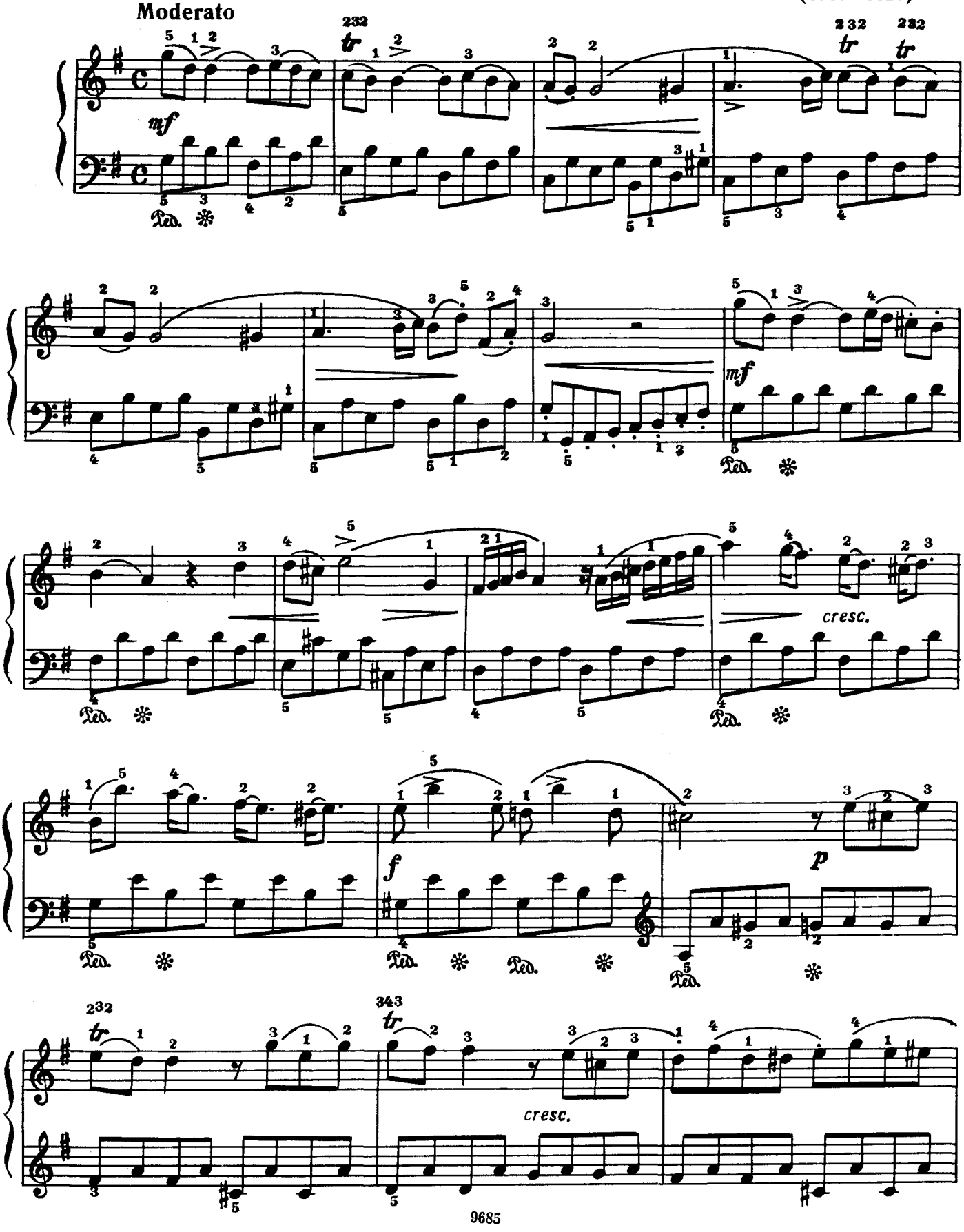

Детское образование в сфере искусства России - classON.ru

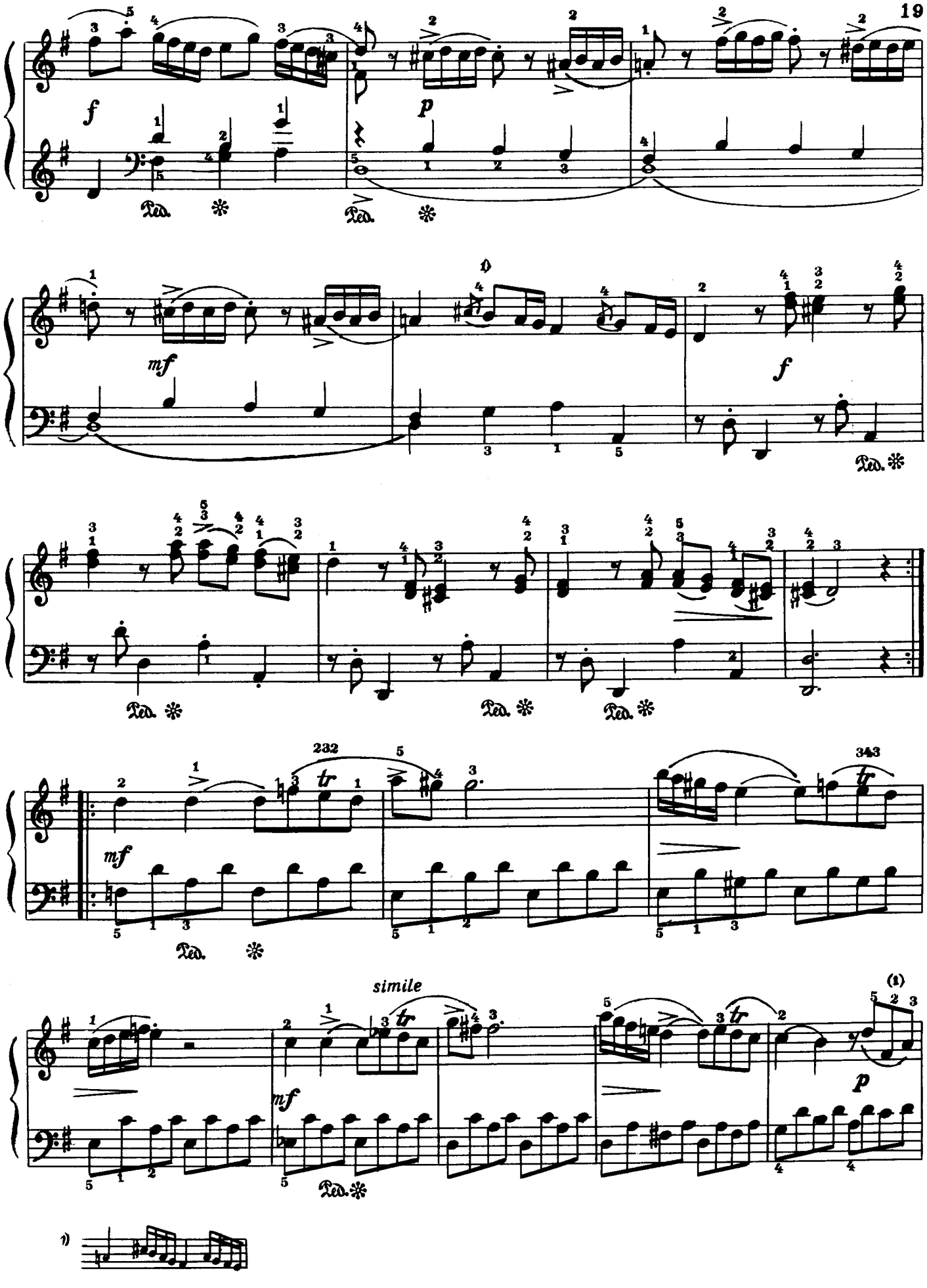

Детское образование в сфере искусства России - classON.ru

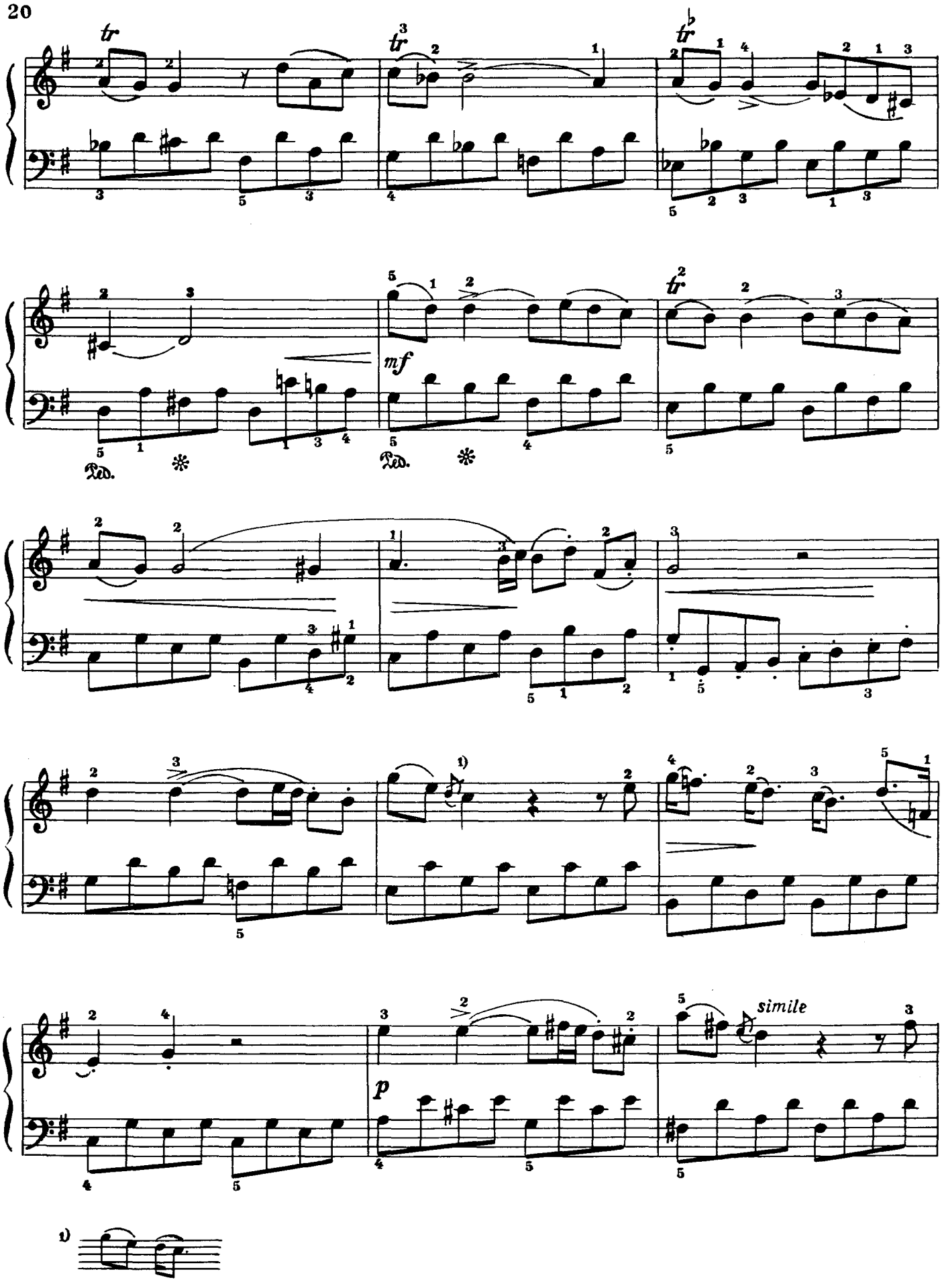

Детское образование в сфере искусства России - classON.ru

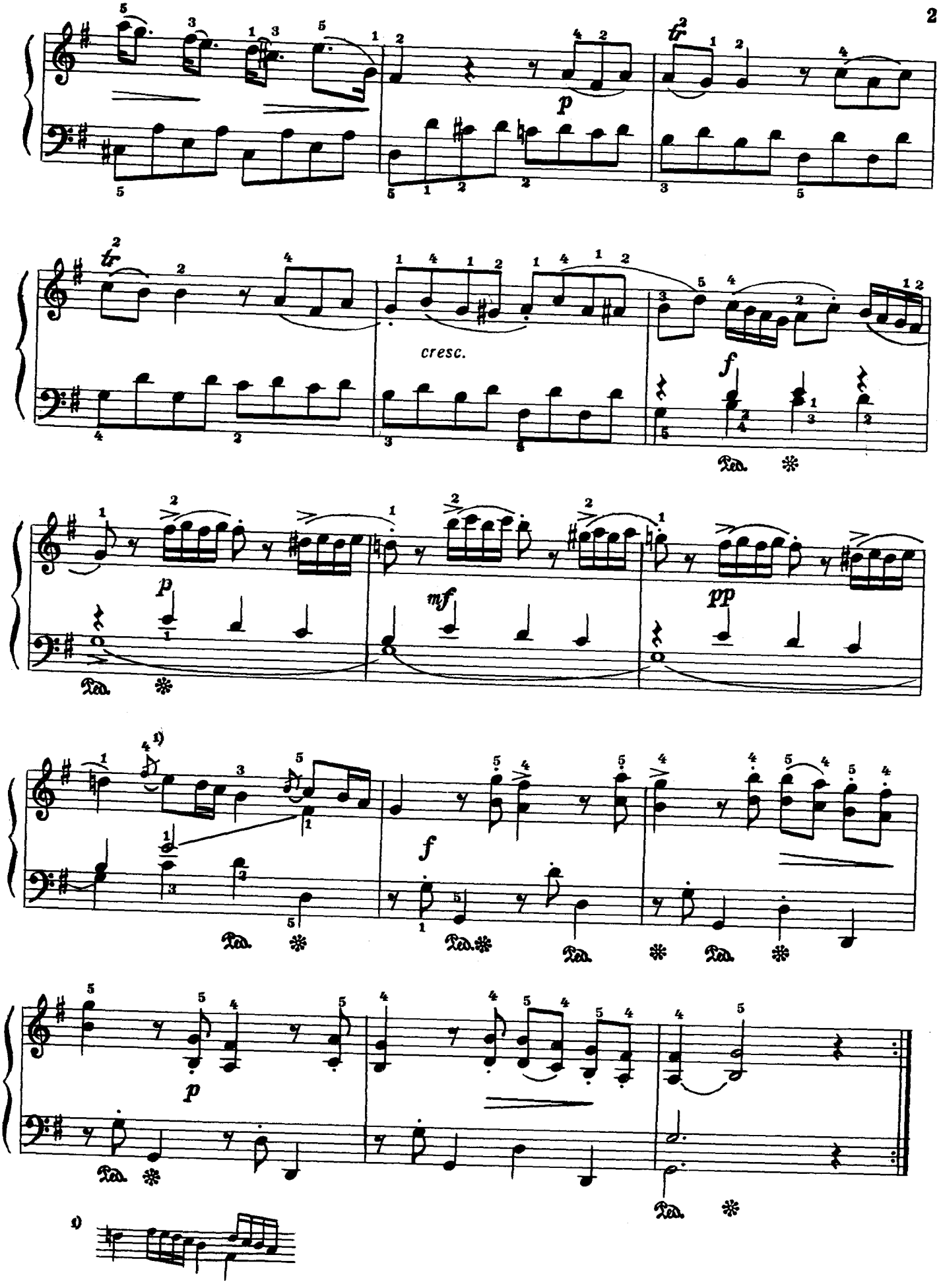

Детское образование в сфере искусства России - classON.ru

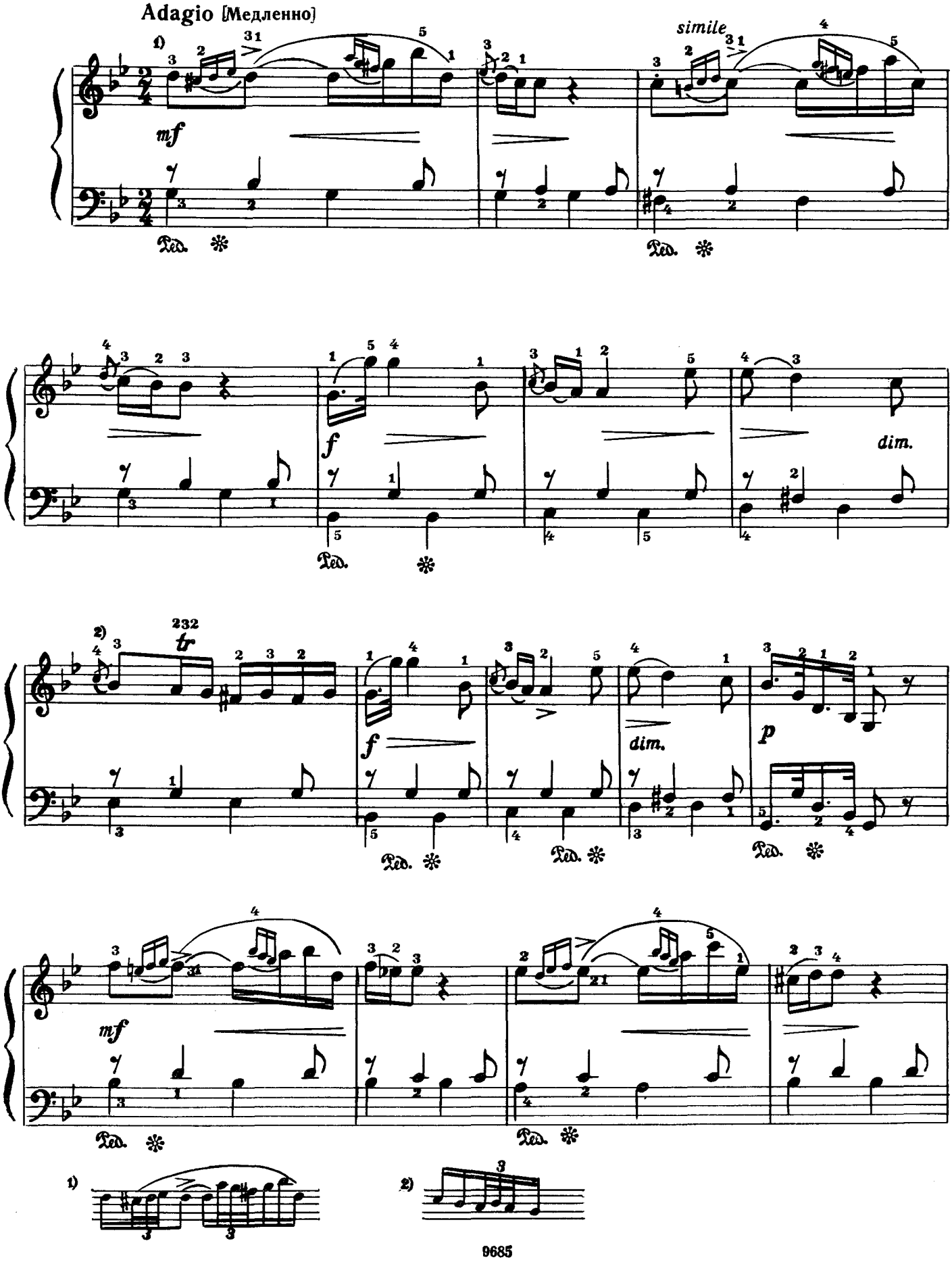

Детское образование в сфере искусства России - classON.ru

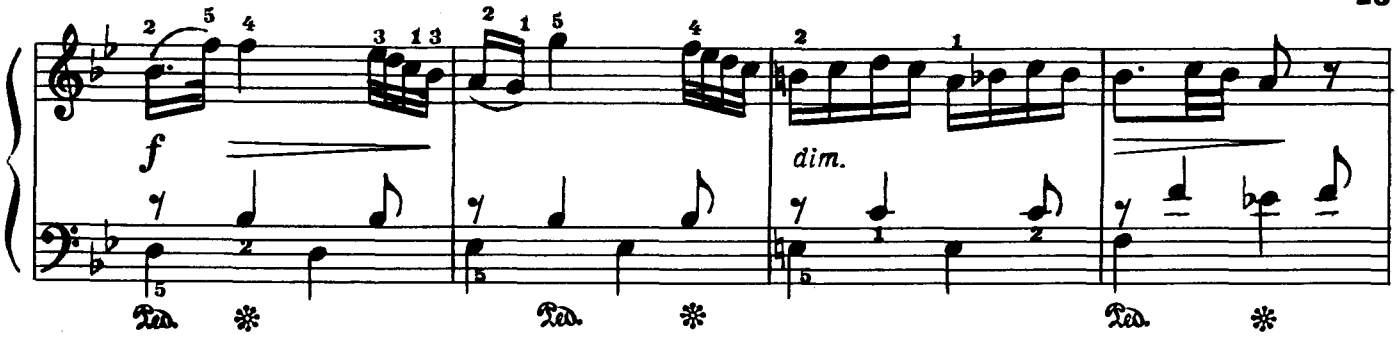

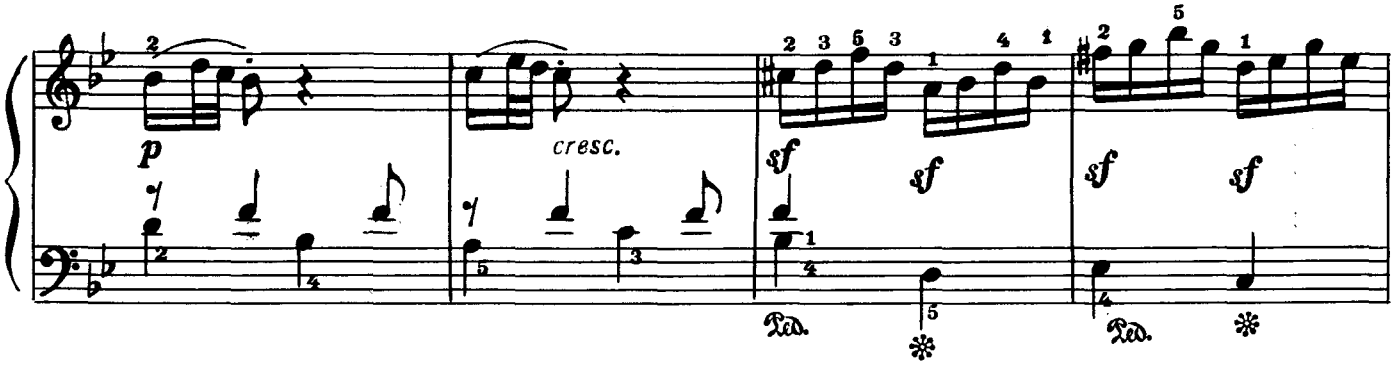

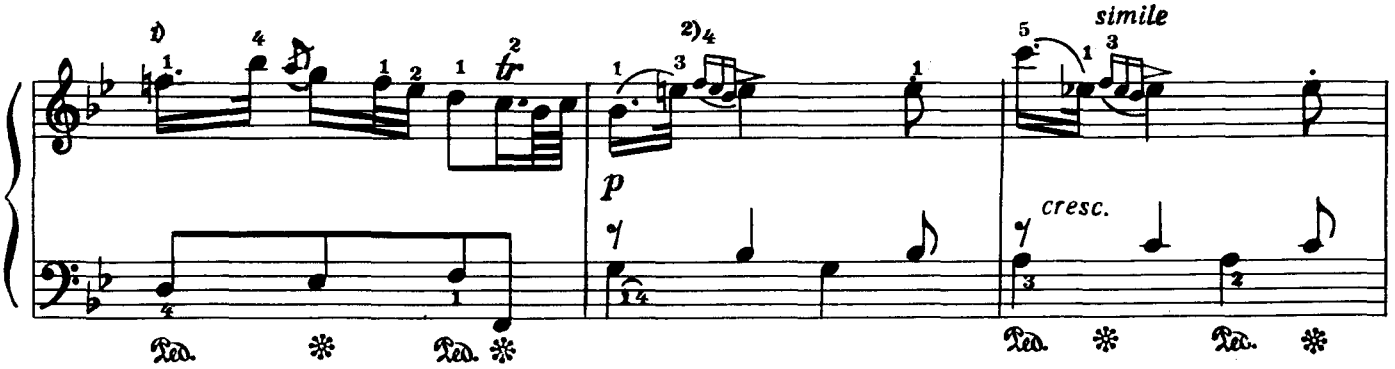

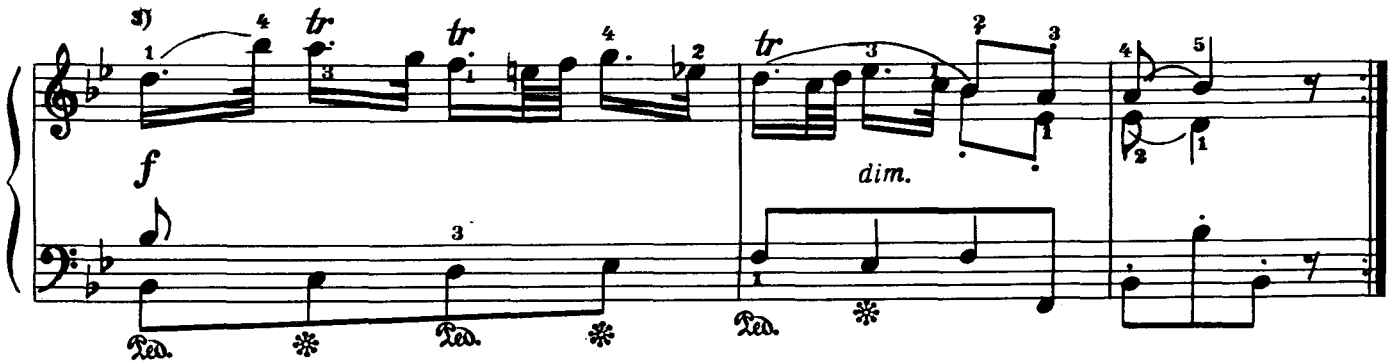

Детское образование в сфере искусства России - classON.ru

24

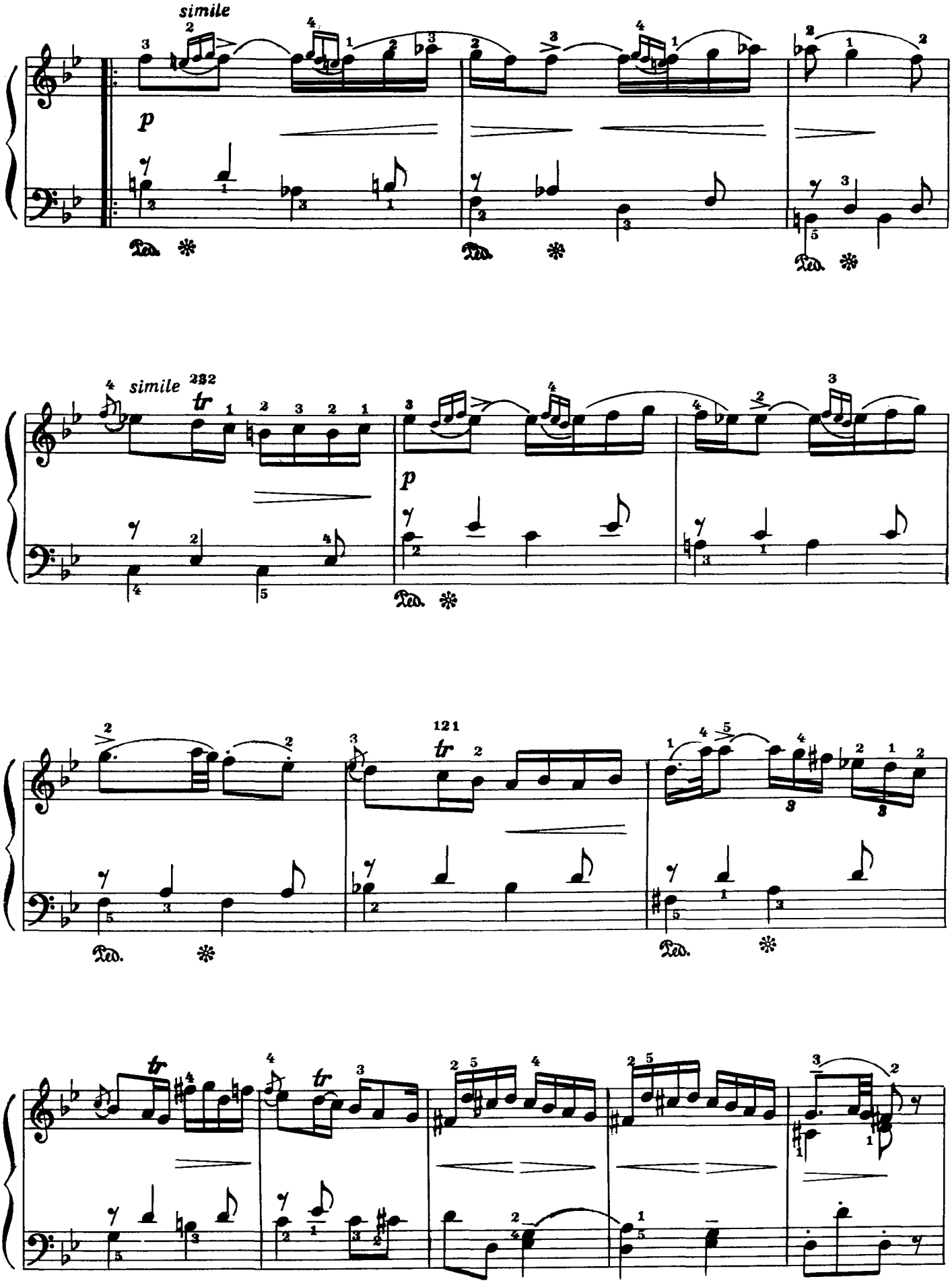

Детское образование в сфере искусства России - classON.ru

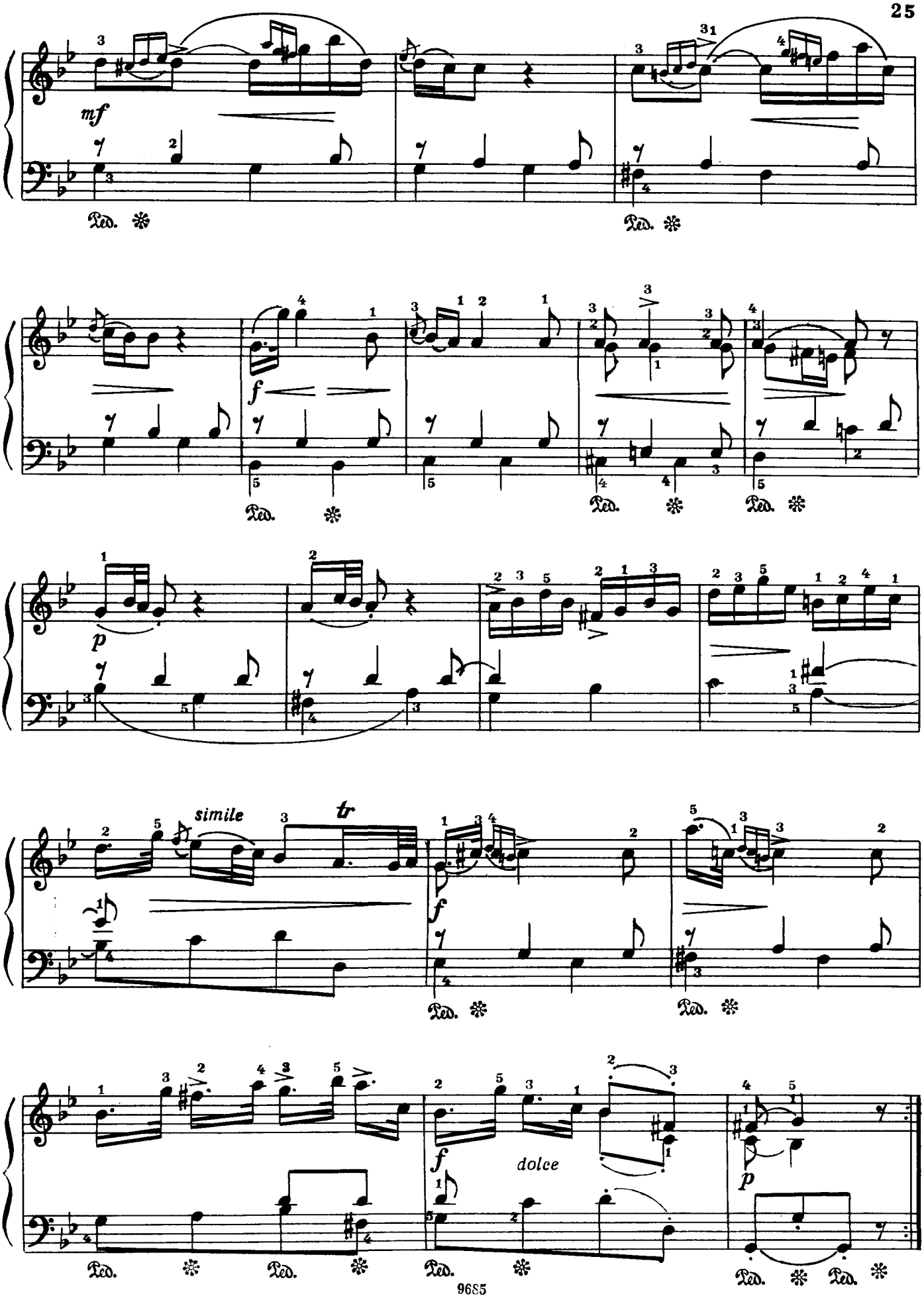

Детское образование в сфере искусства России - classON.ru

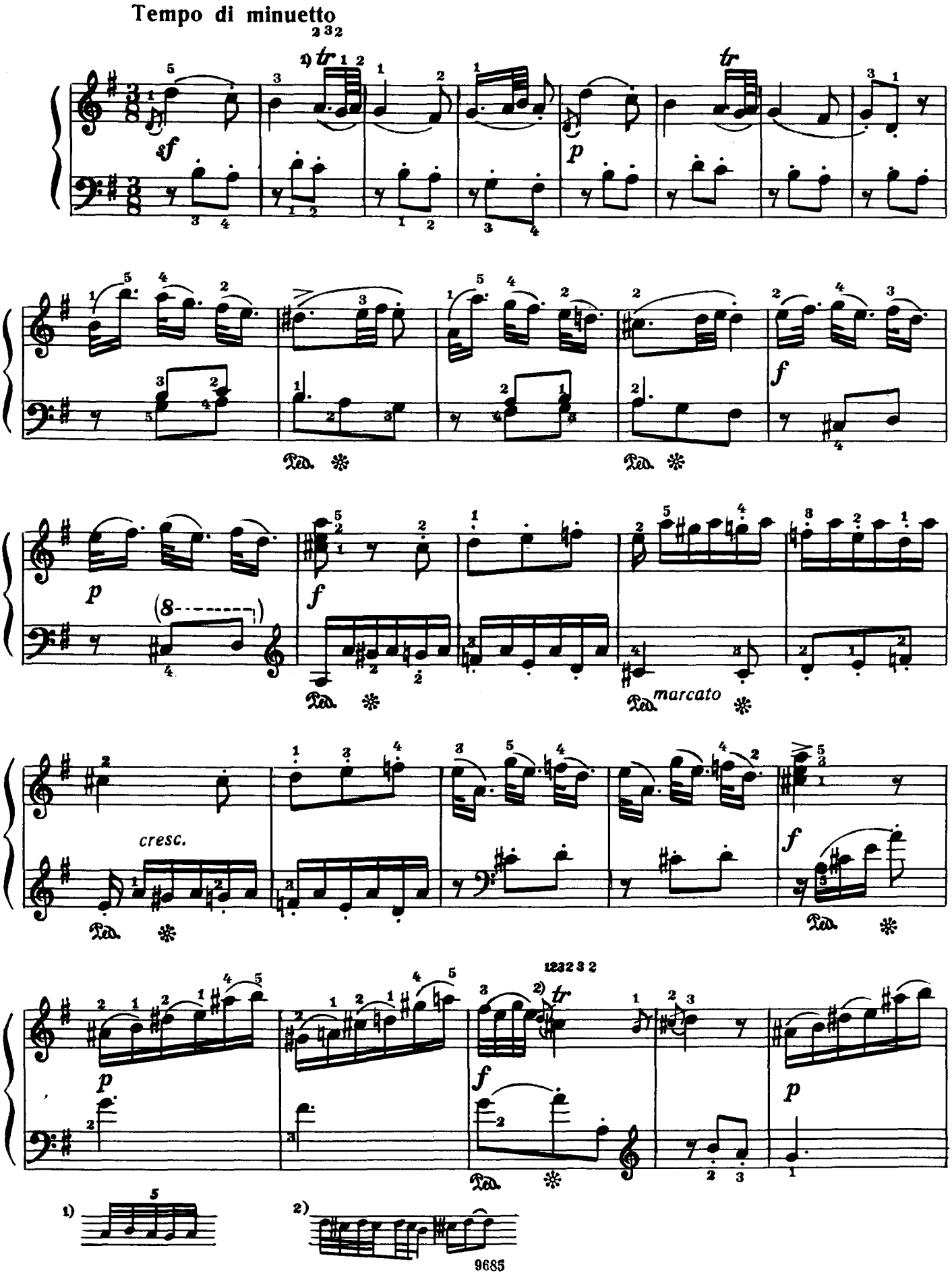
Tempo di minuetto
sf
p
f
marcato
cresc.
9685

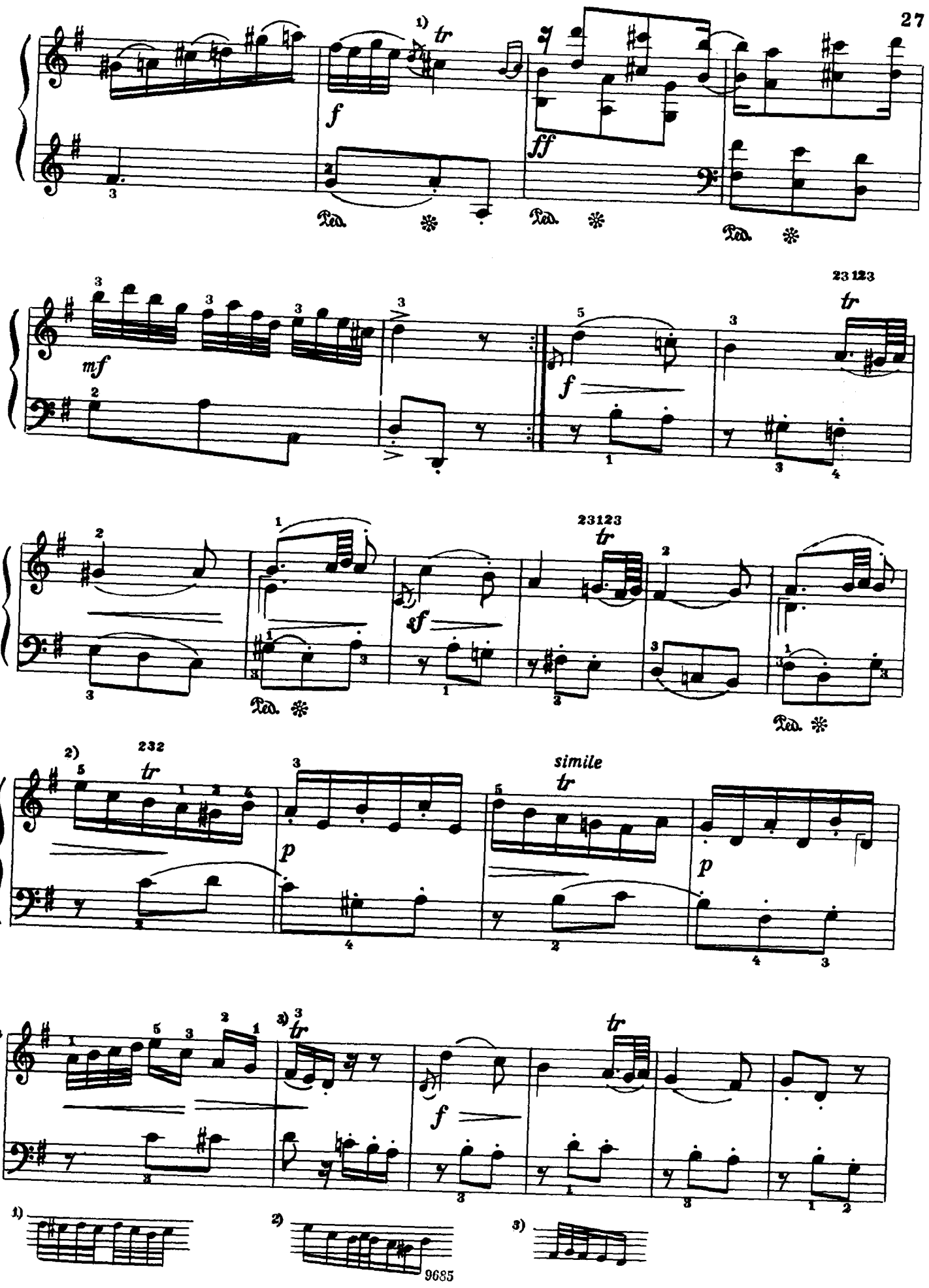
27
simile
9685

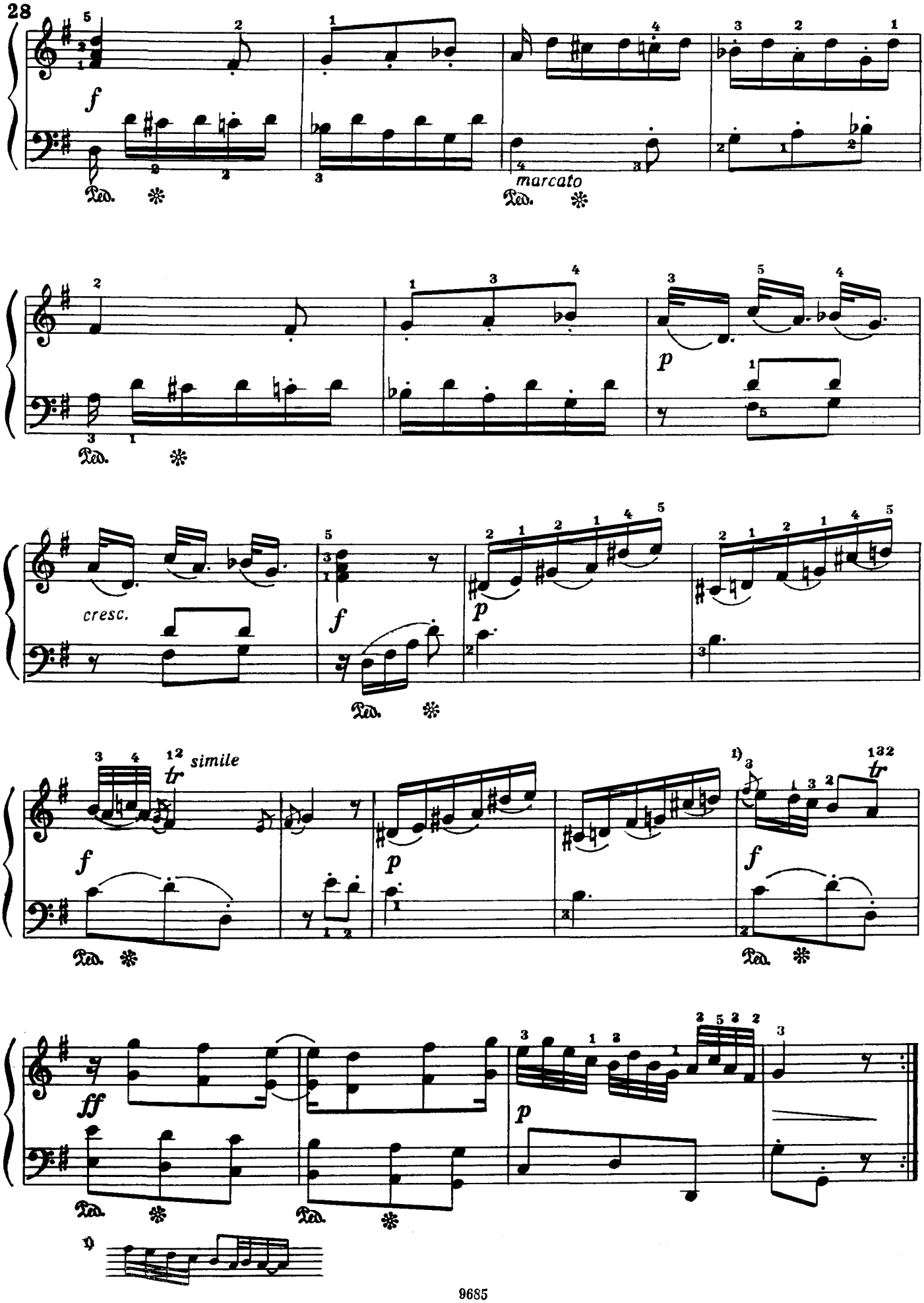

Детское образование в сфере искусства России - classON.ru

СОНАТА

Д. ЧИМАРОЗА
(1749—1801)

Andantino grazioso

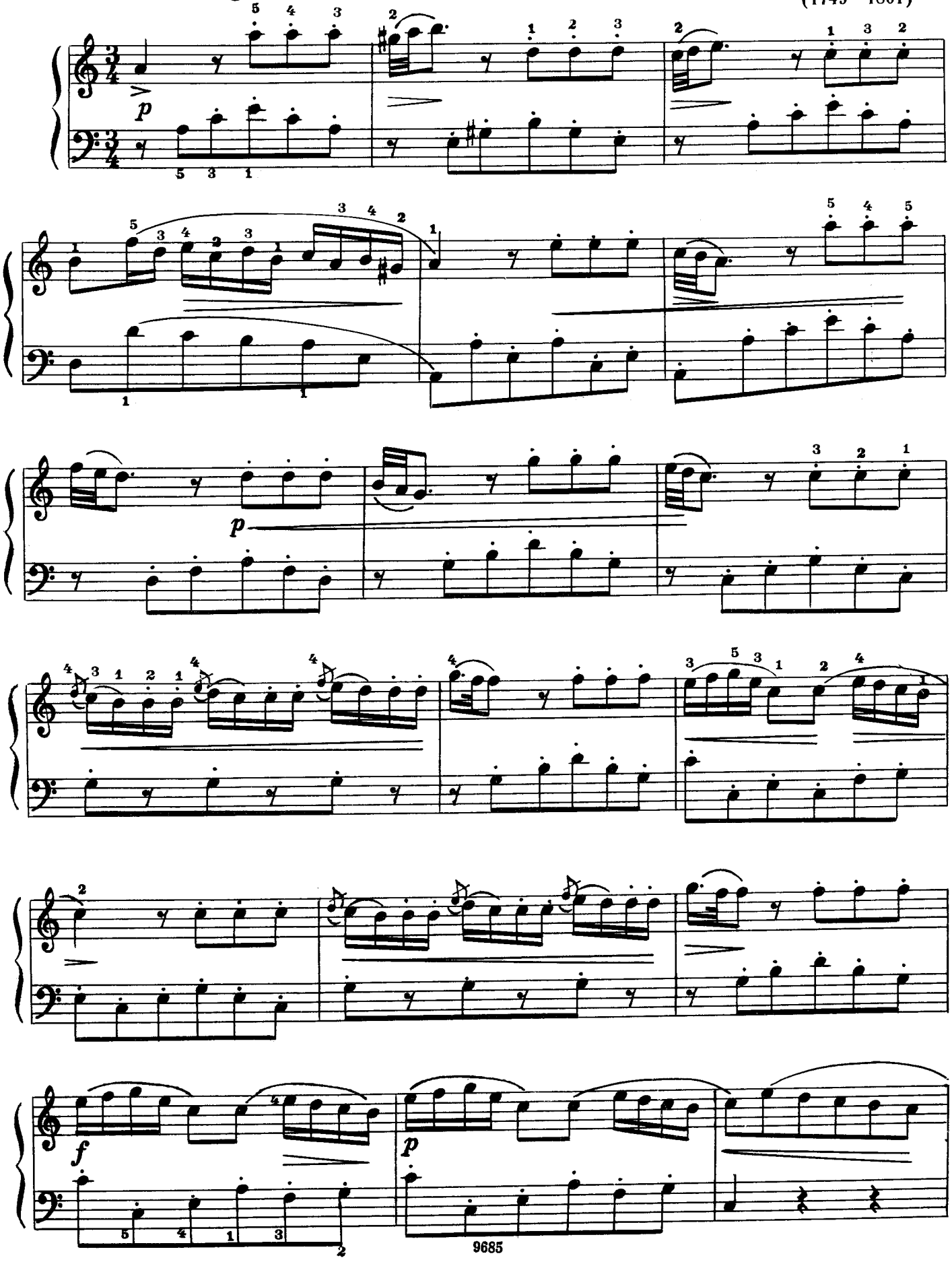

Детское образование в сфере искусства России - classON.ru

30

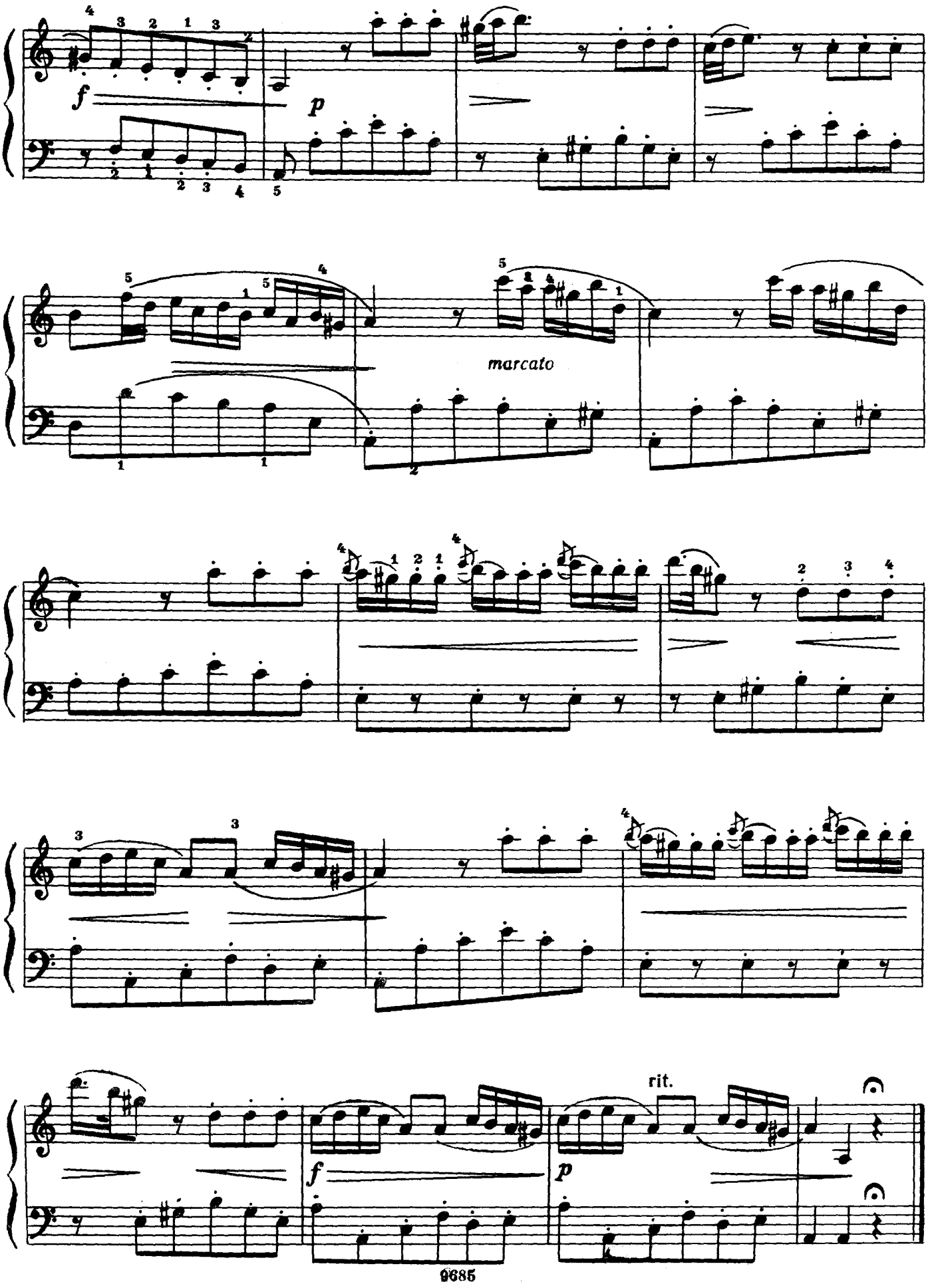

9685

СОНАТИНА

М. КЛЕМЕНТИ. Соч. 37 № 1
(1752—1832)

Andantino

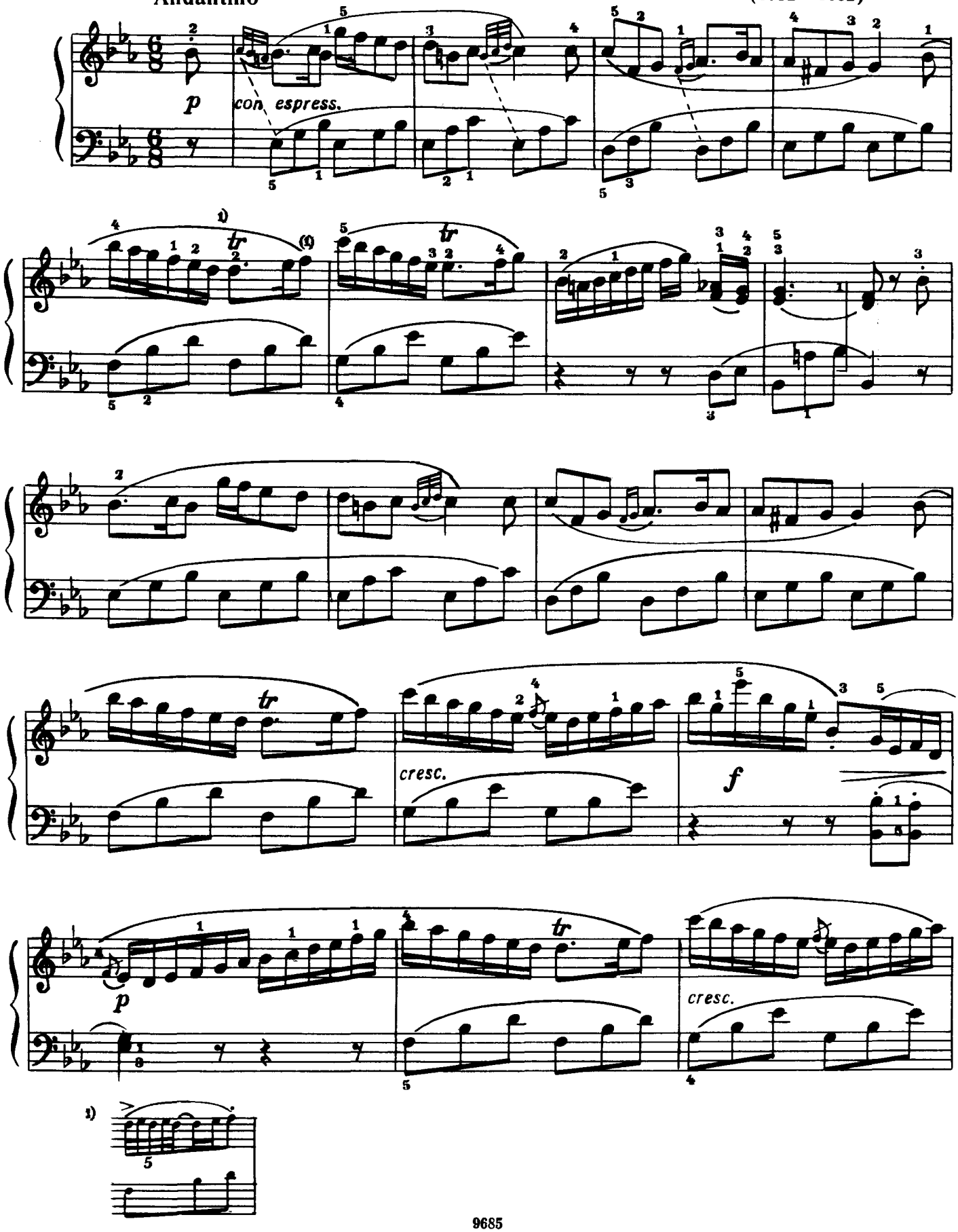

Детское образование в сфере искусства России - classON.ru

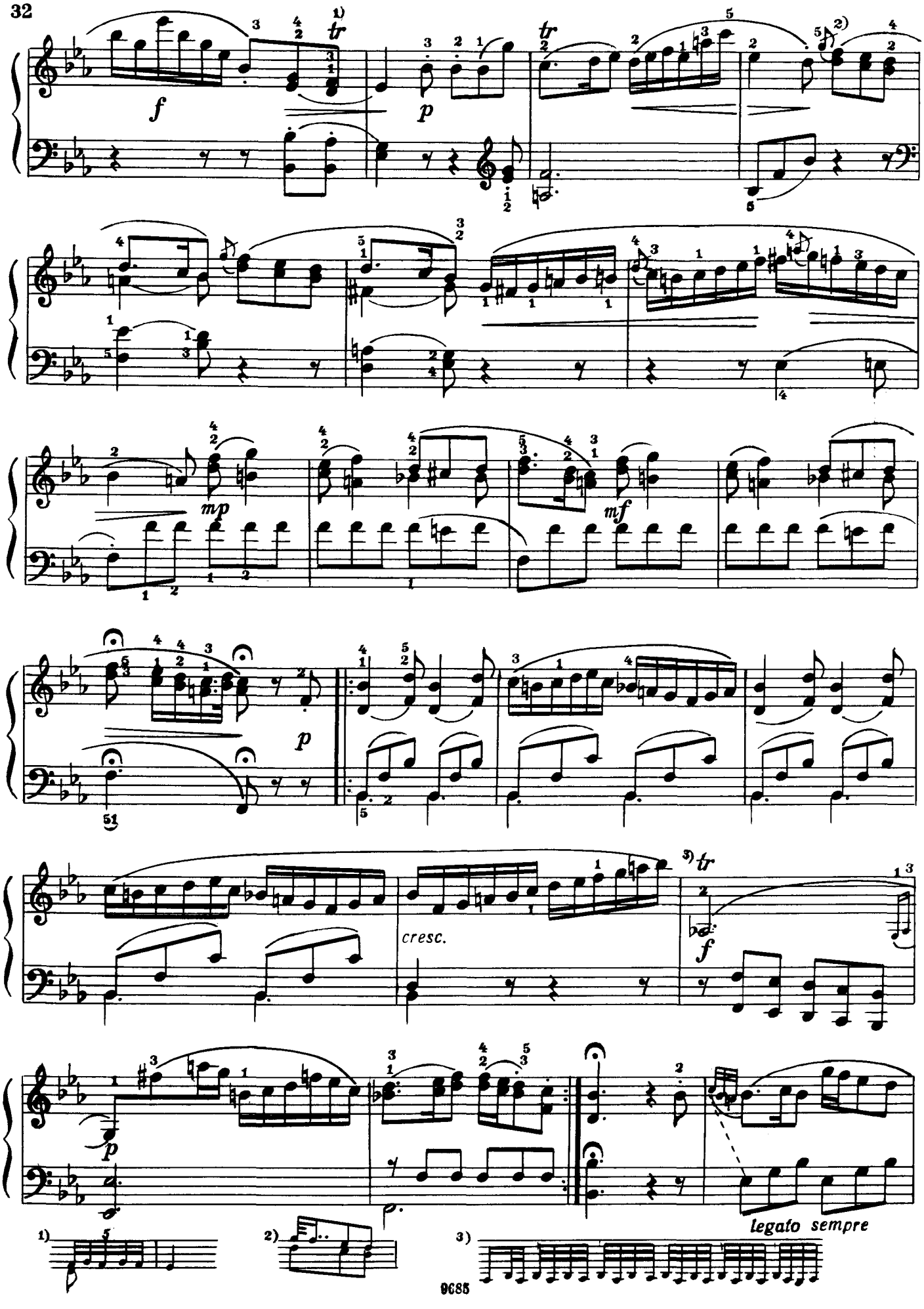

Детское образование в сфере искусства России - classON.ru

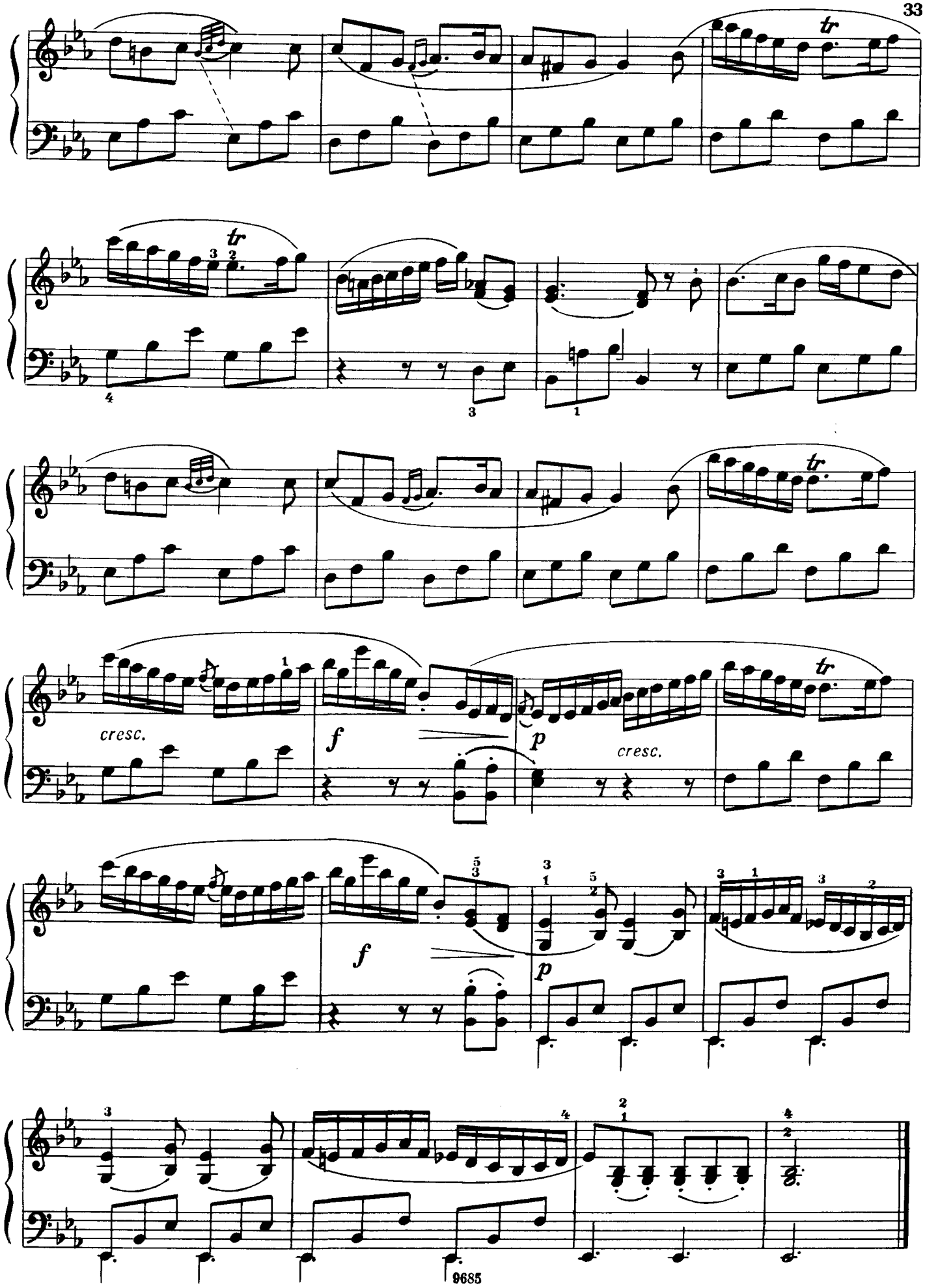

Детское образование в сфере искусства России - classON.ru

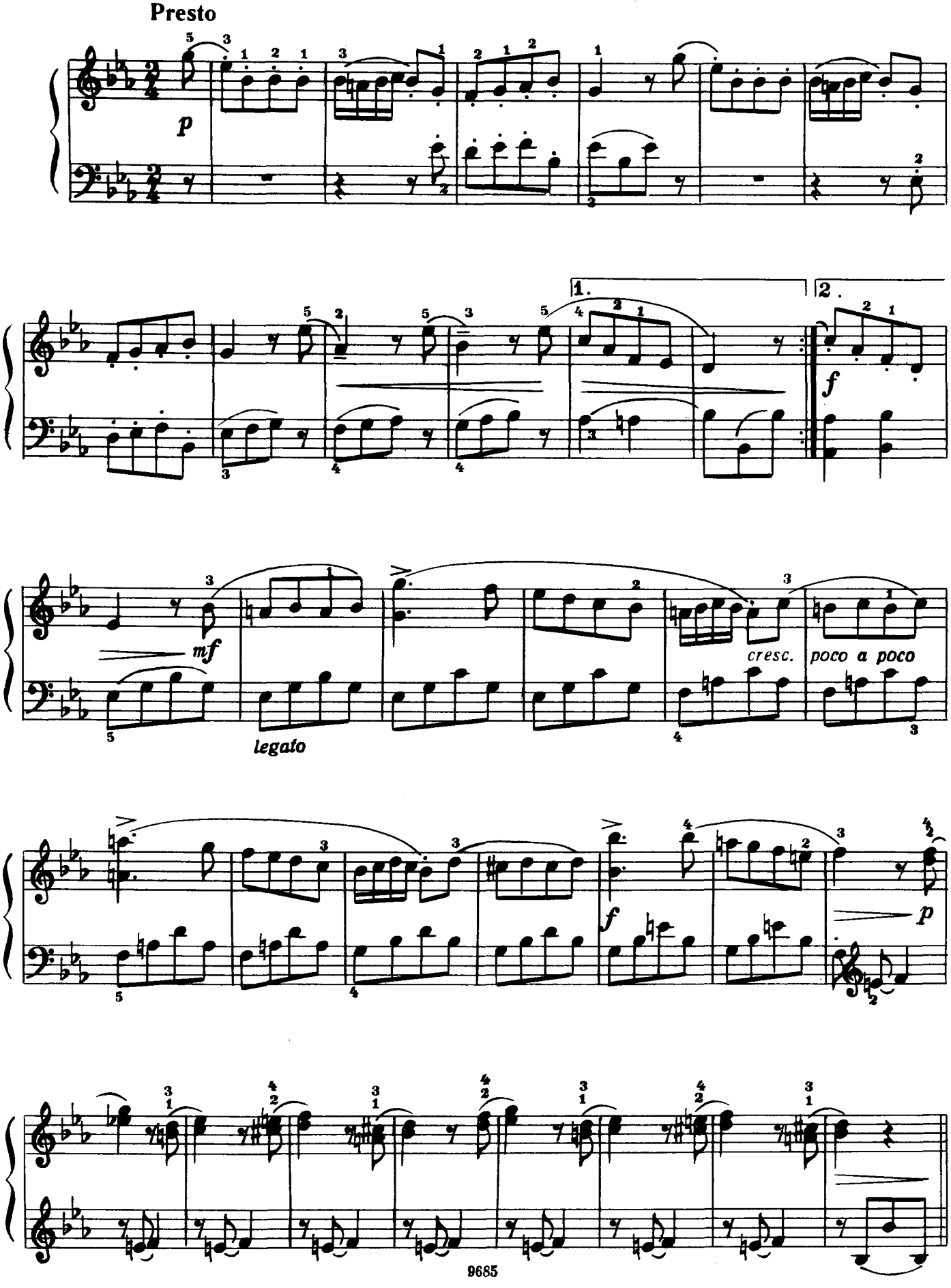

Детское образование в сфере искусства России - classON.ru

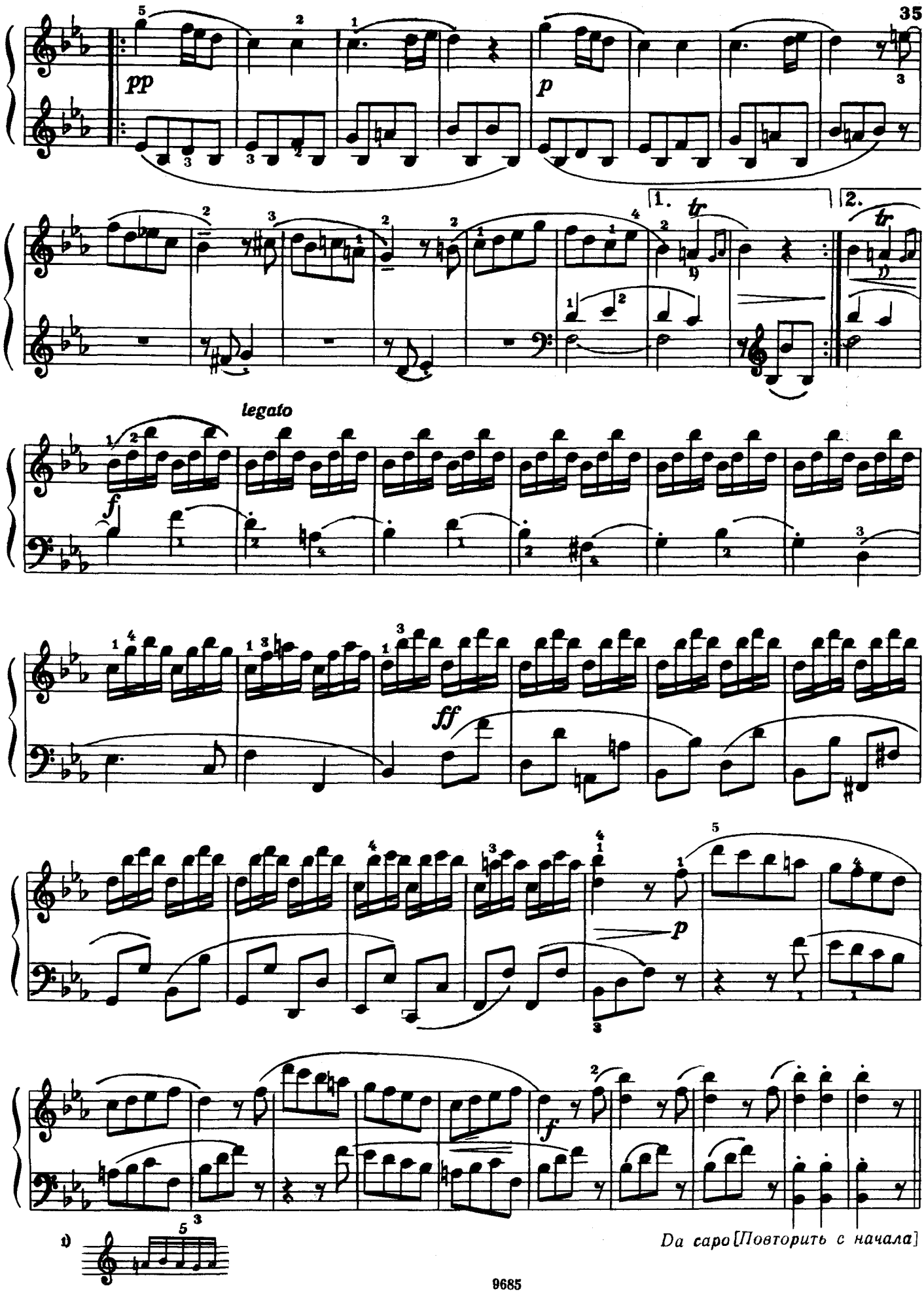

Детское образование в сфере искусства России - classON.ru

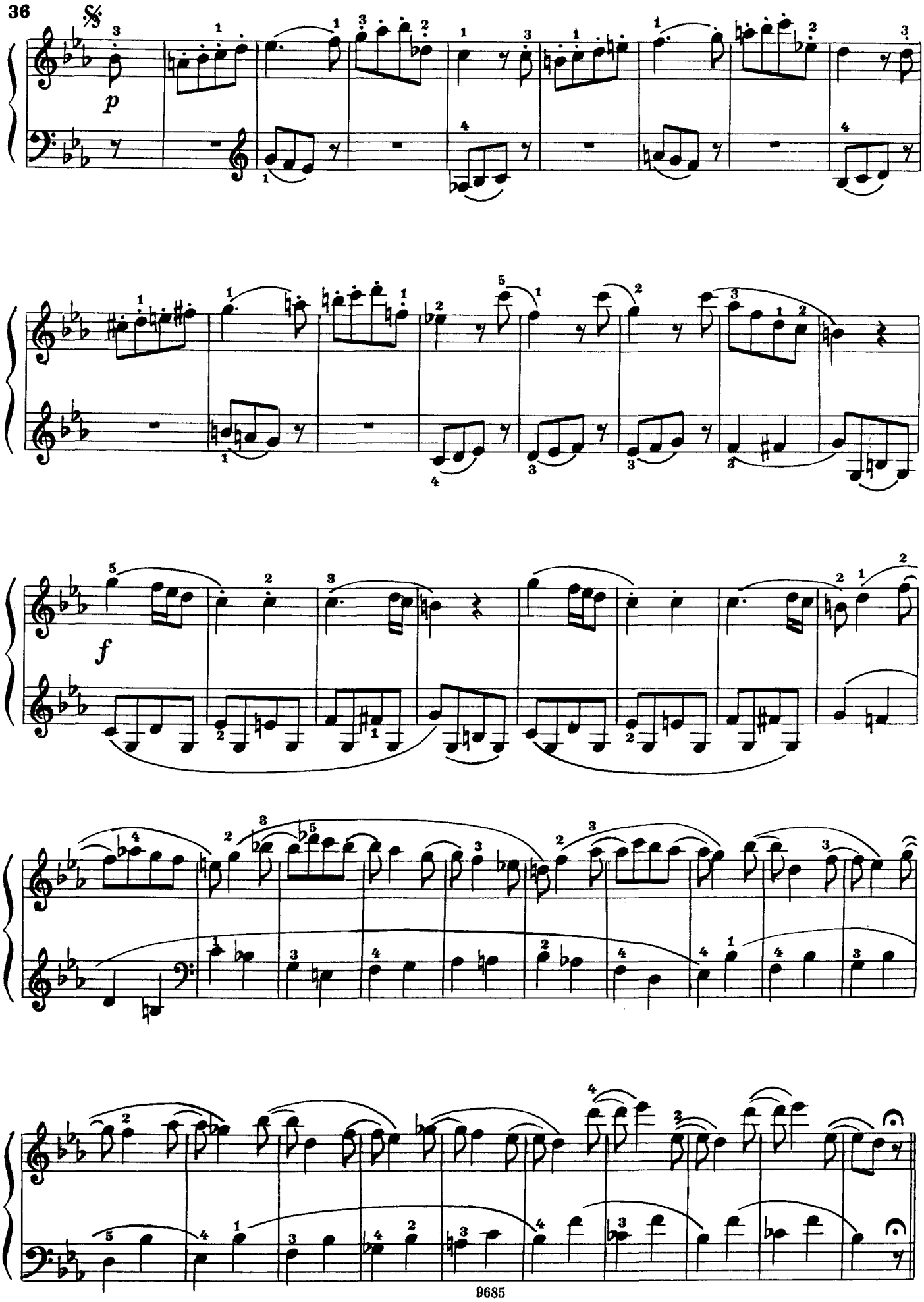

Детское образование в сфере искусства России - classON.ru

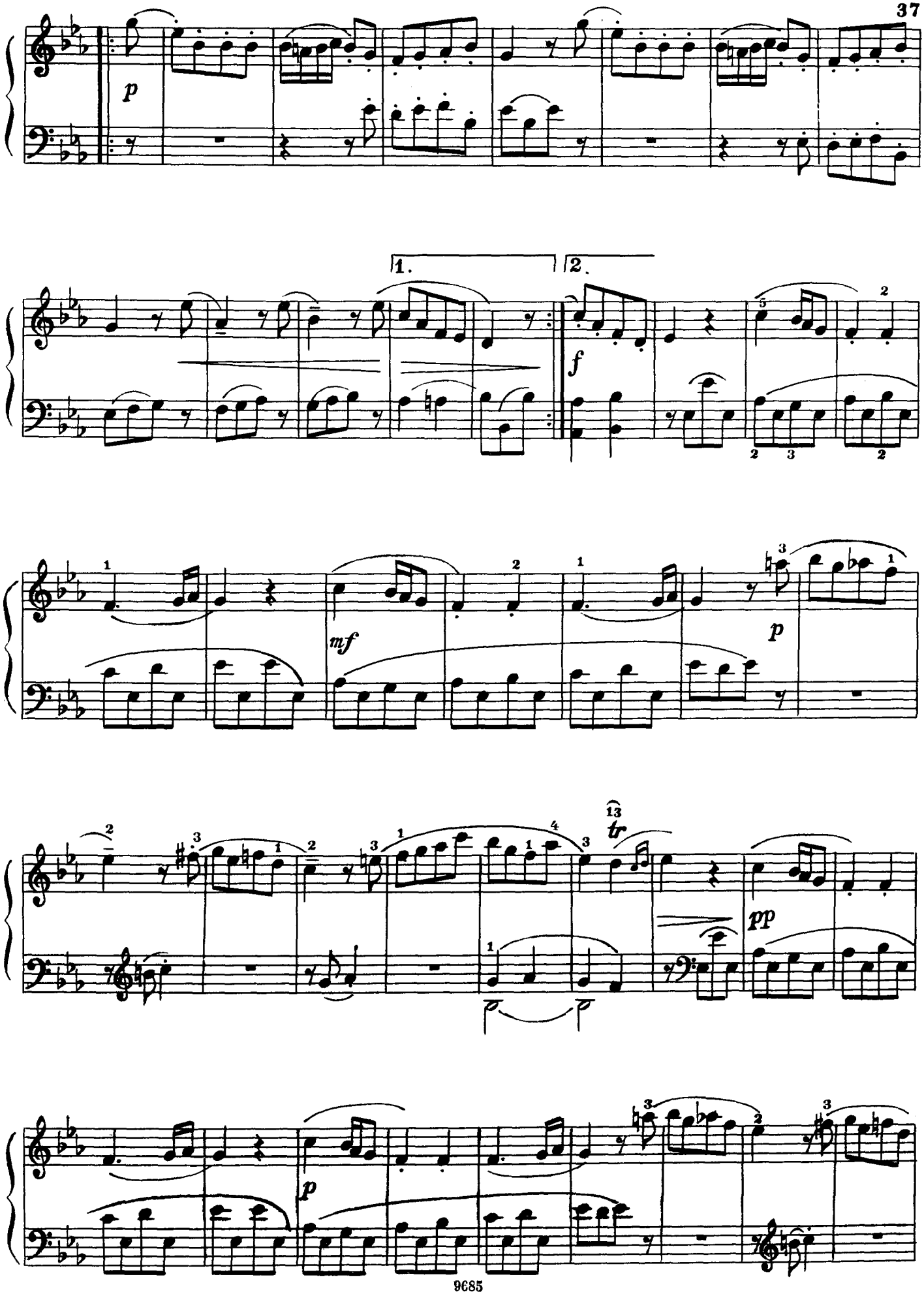

Детское образование в сфере искусства России - classON.ru

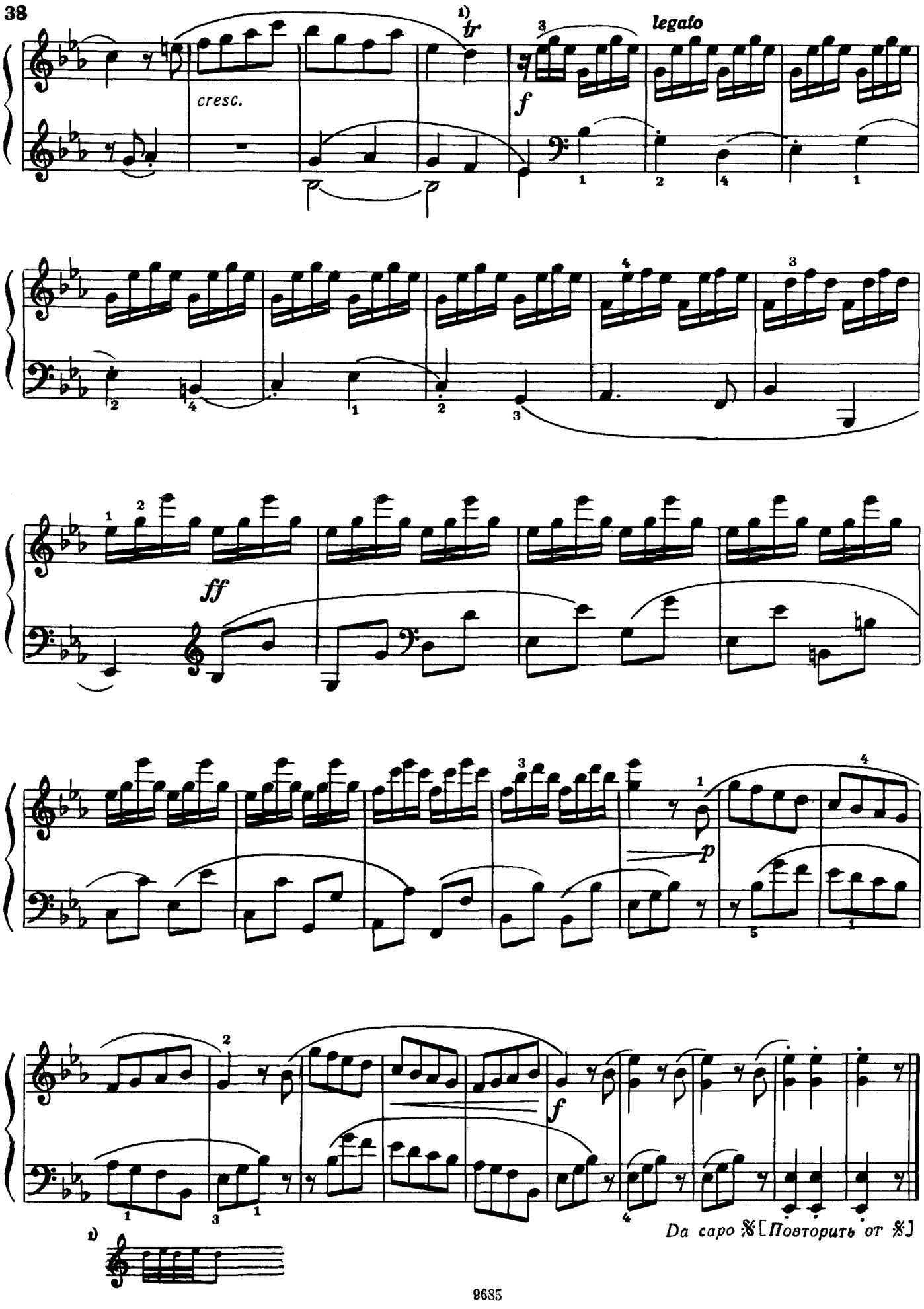

Детское образование в сфере искусства России - classON.ru

СОНАТИНА

В. А. МОЦАРТ
(1756—1791)

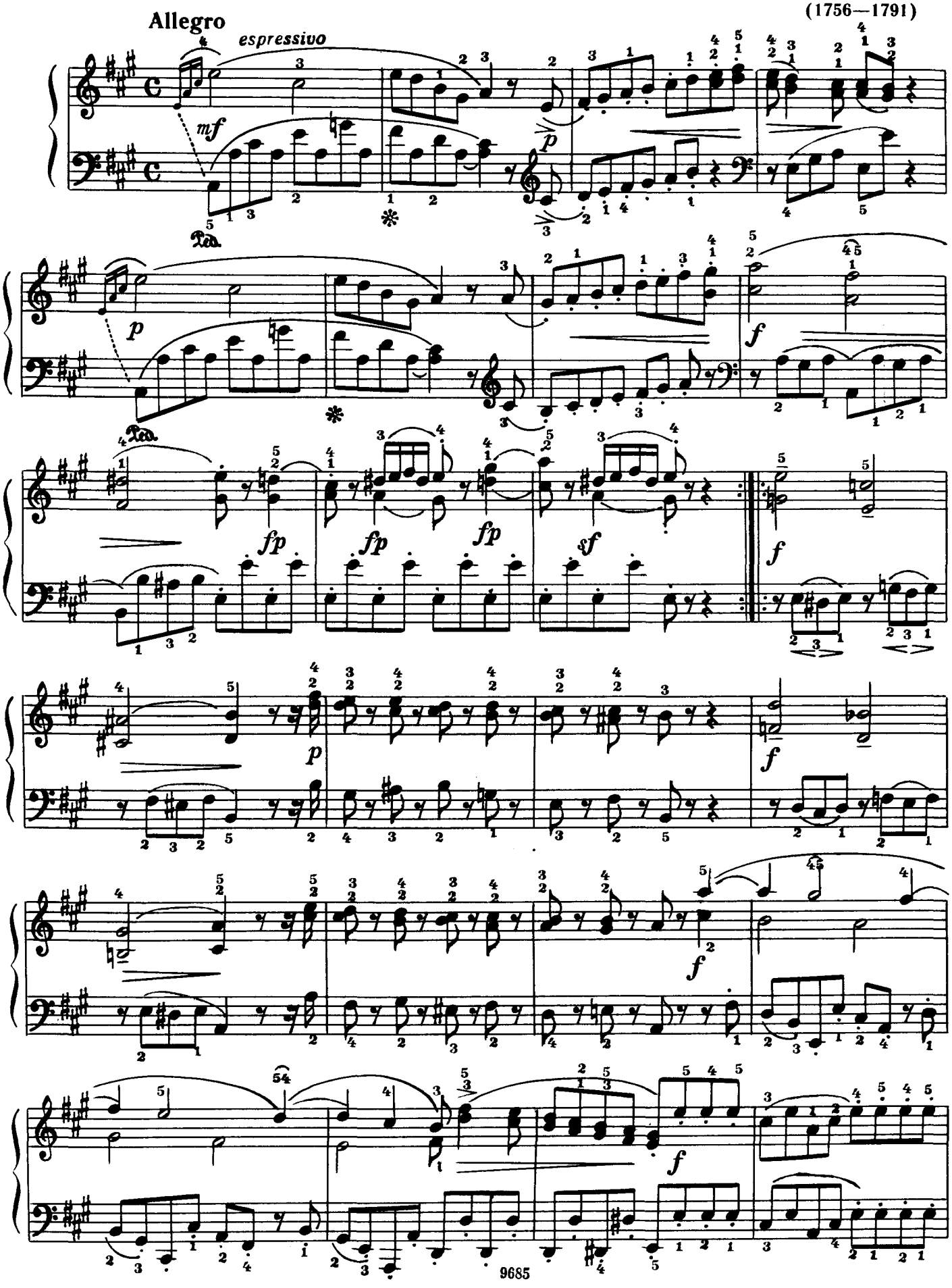

Детское образование в сфере искусства России - classON.ru

40

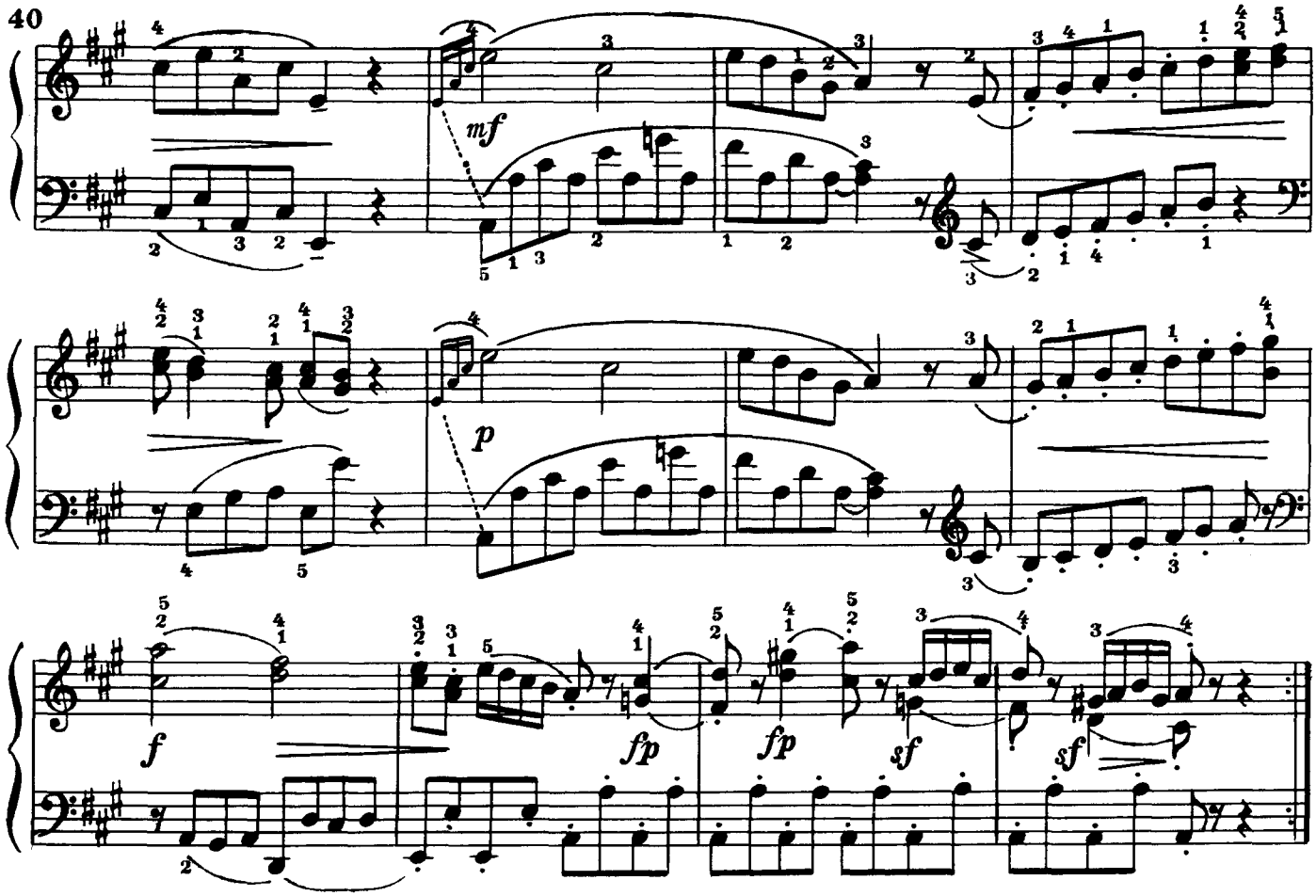

Менуэт

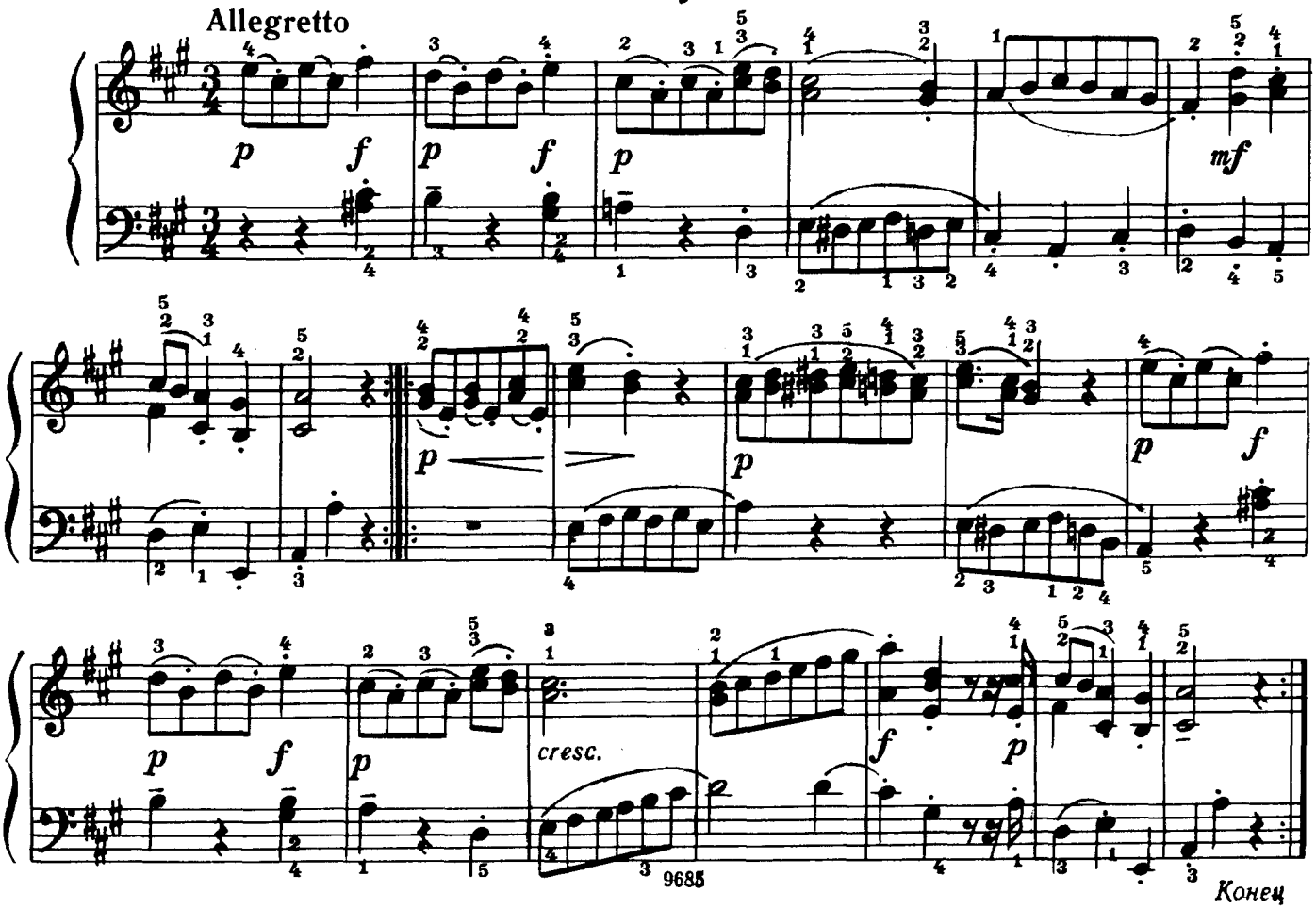

9685

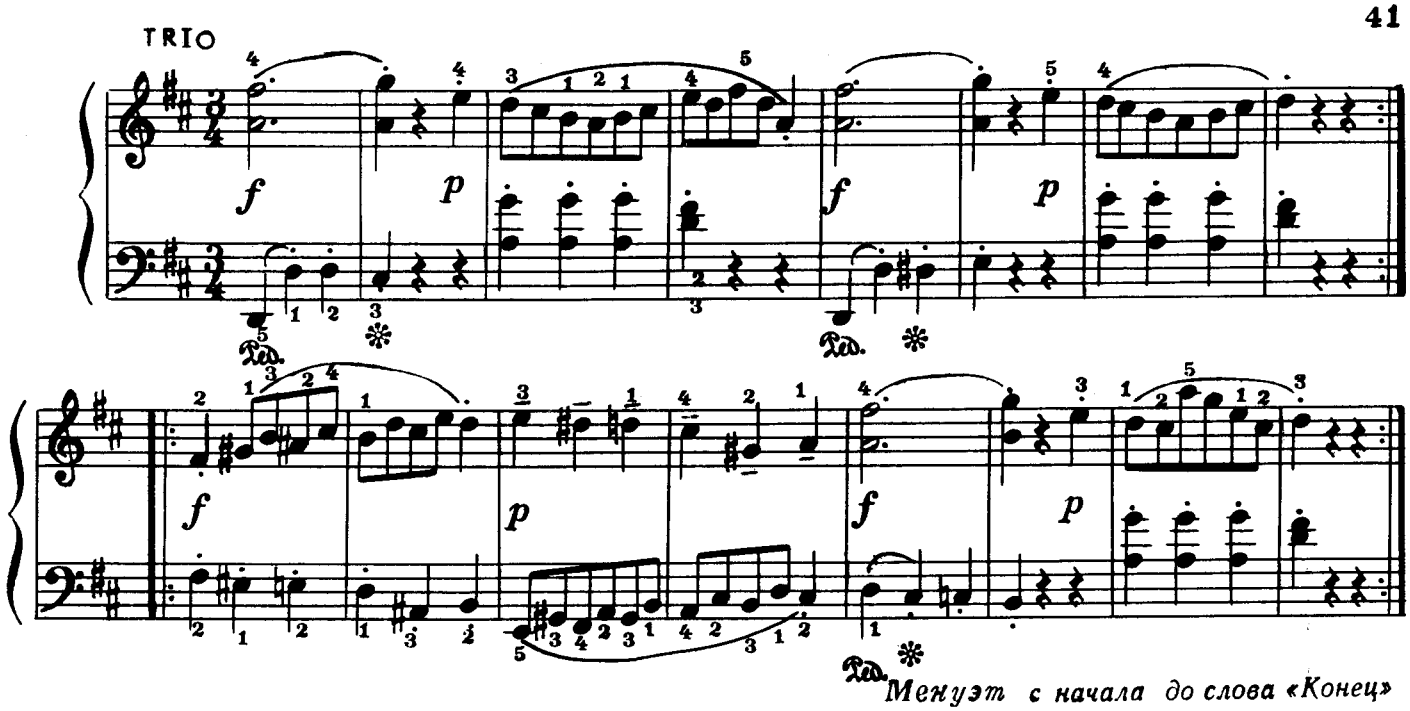

Менуэт с начала до слова «Конец»

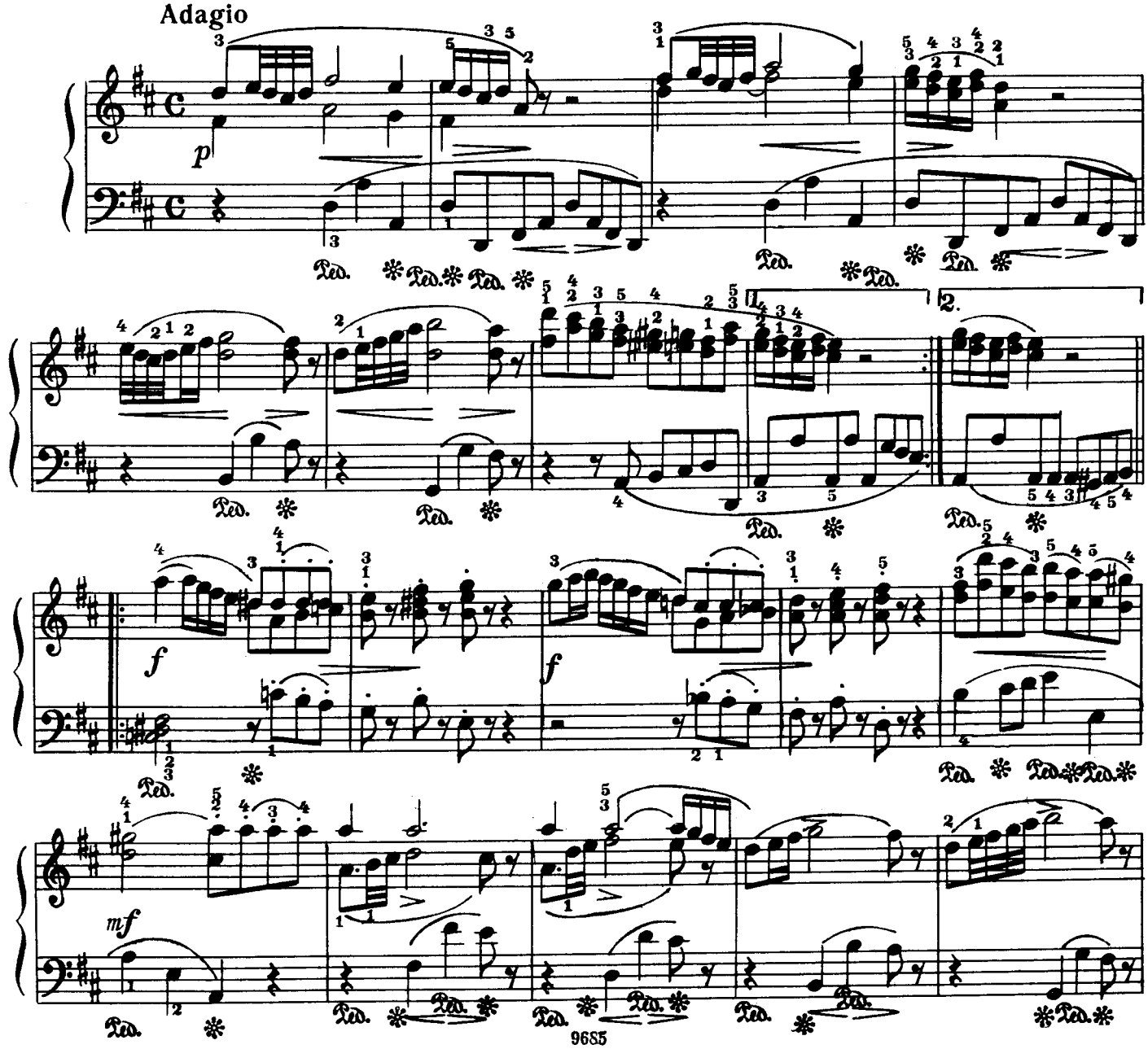

Детское образование в сфере искусства России - classON.ru

42

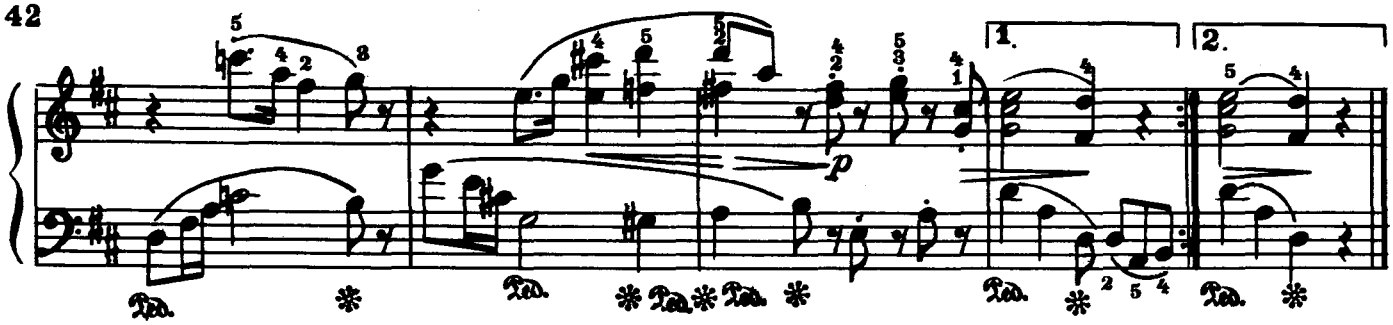

Рондо

Allegro

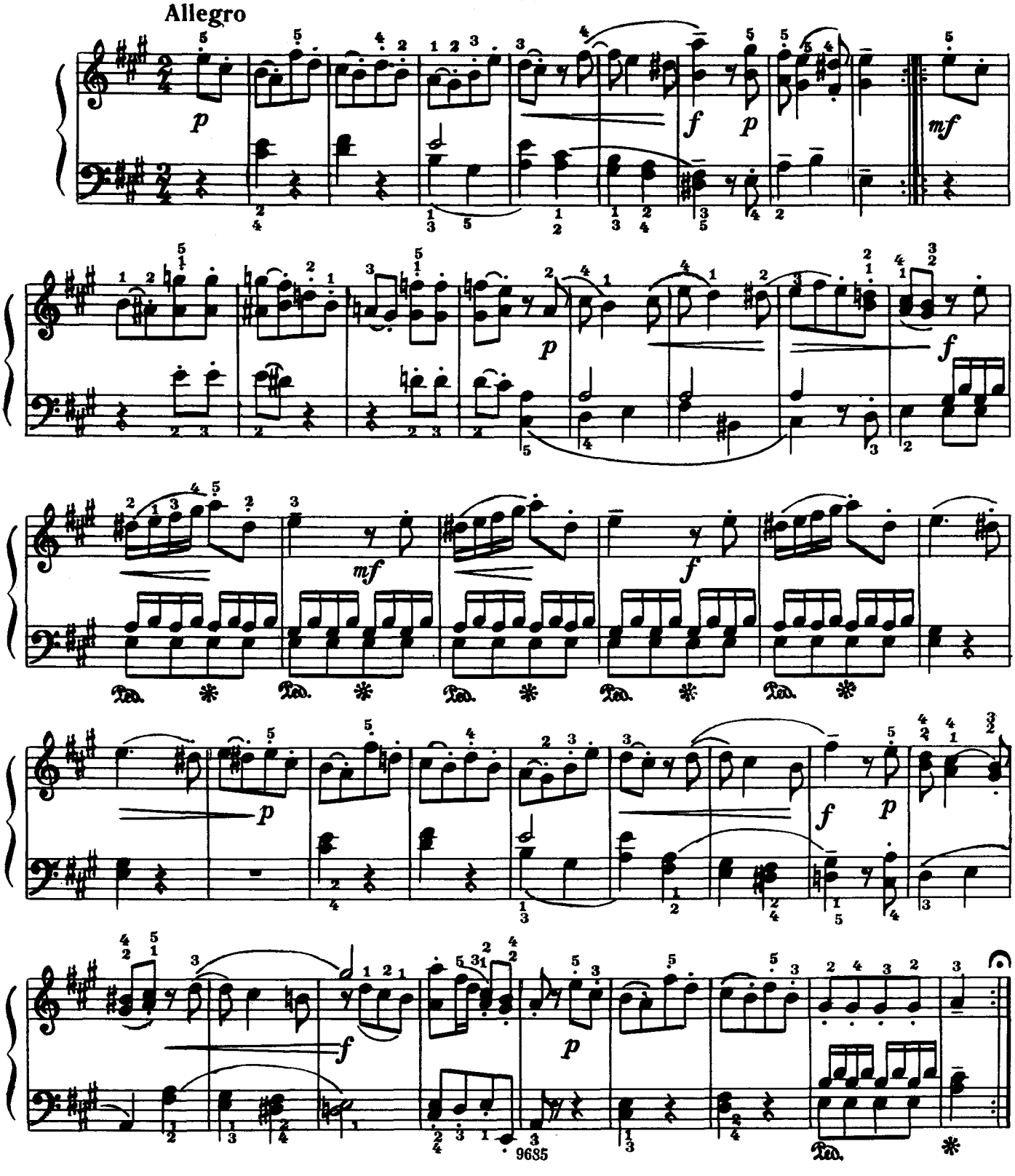

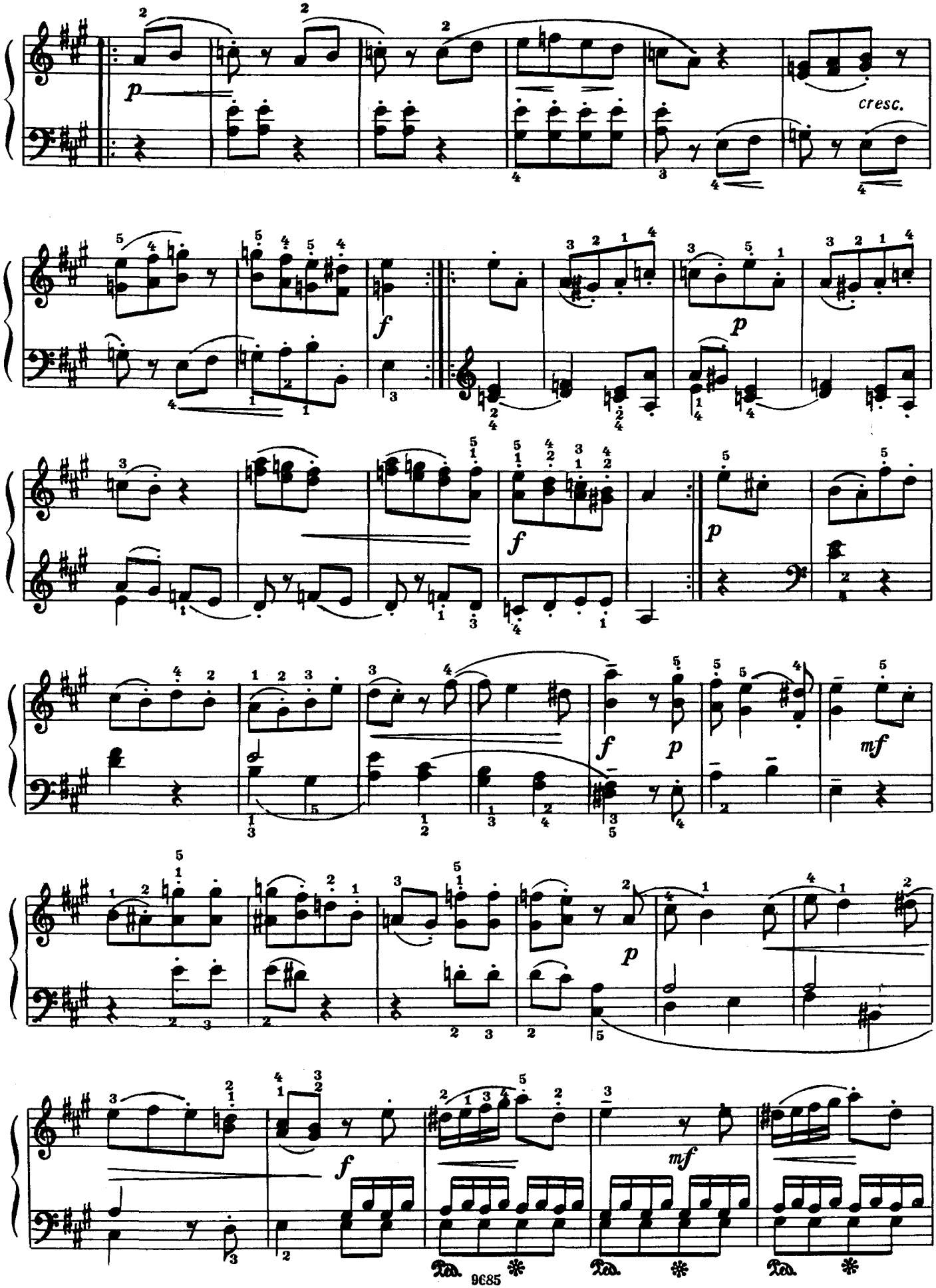

Детское образование в сфере искусства России - classON.ru

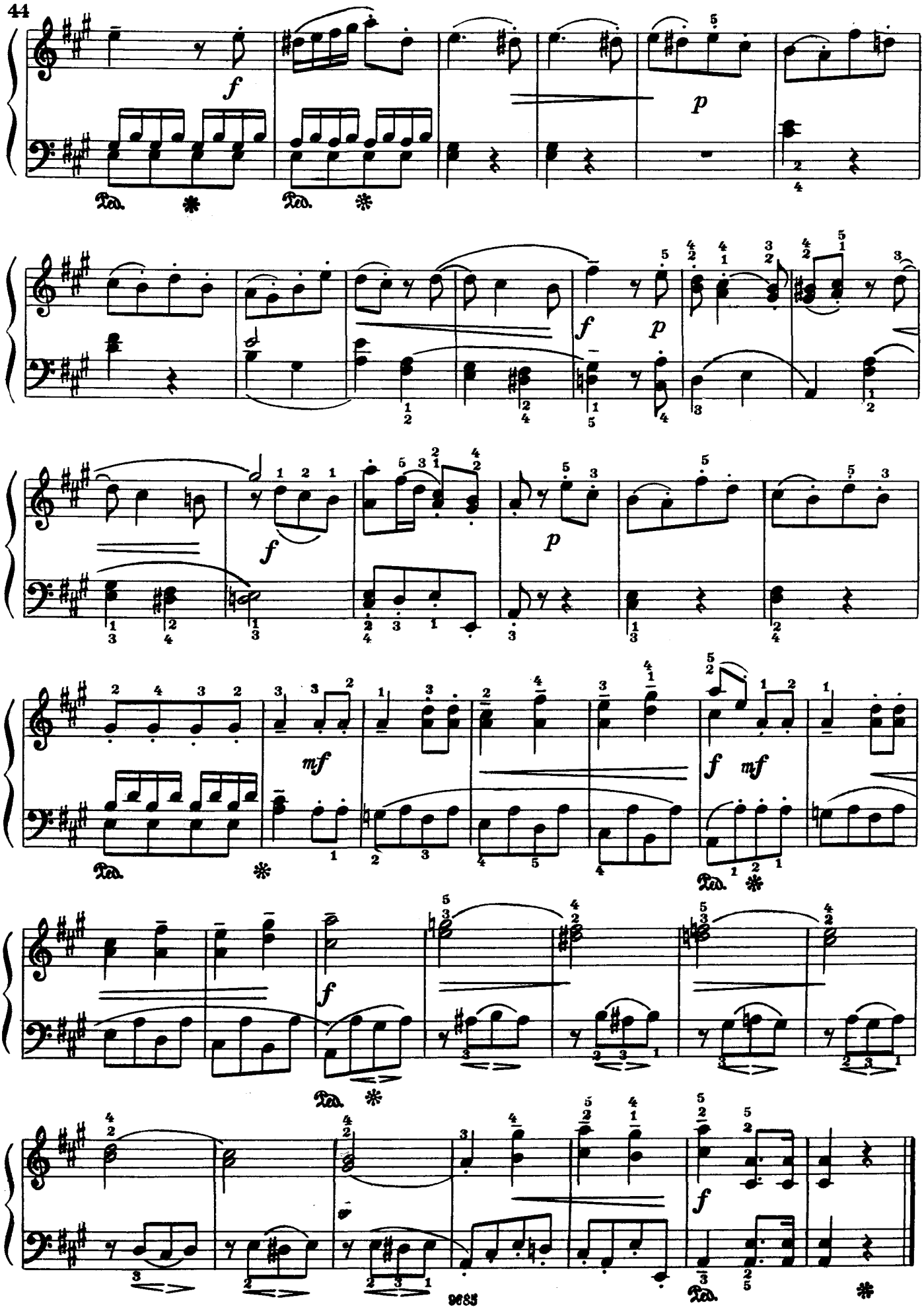
44
f
p
f
p
f
p
mf
f
mf
f
f
9685

ШЕСТЬ ЛЕГКИХ ВАРИАЦИЙ

на швейцарскую песню

Л. БЕТХОВЕН
(1770—1827)

Тема **Andante con moto**

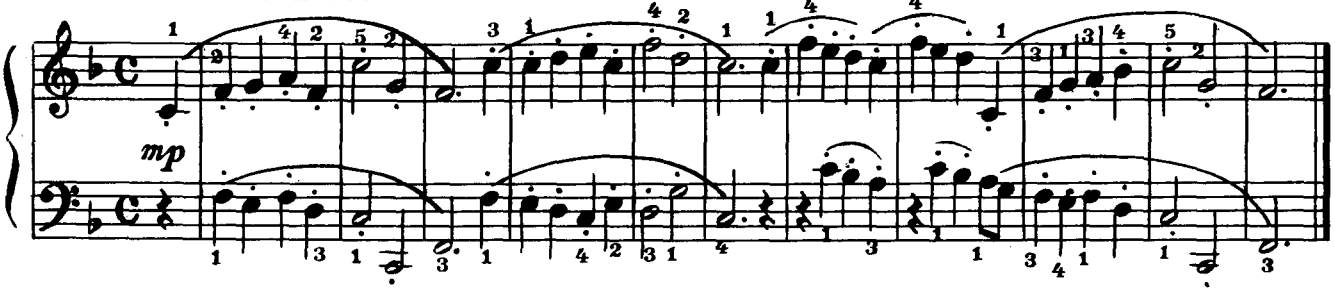

Вар. 1

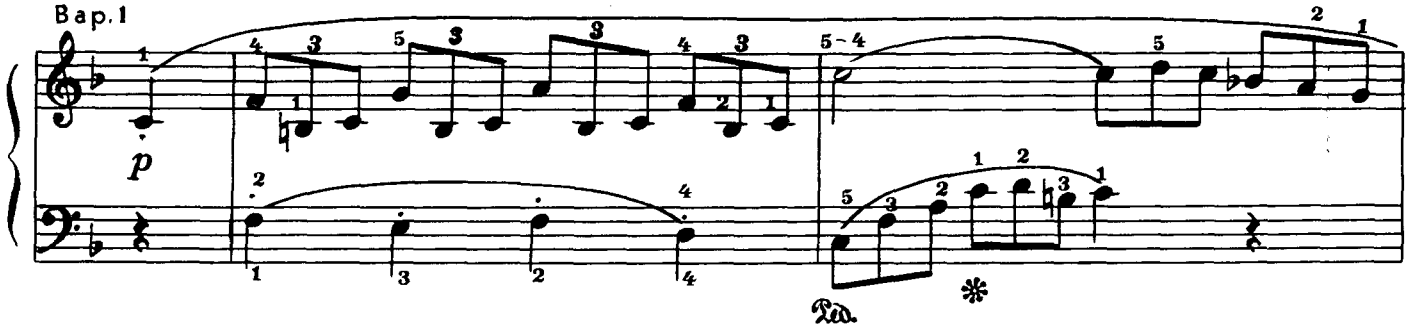

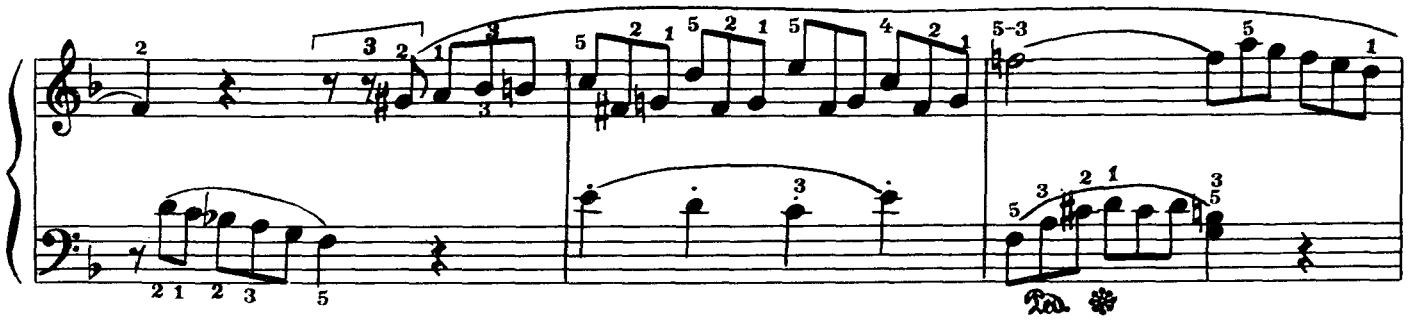

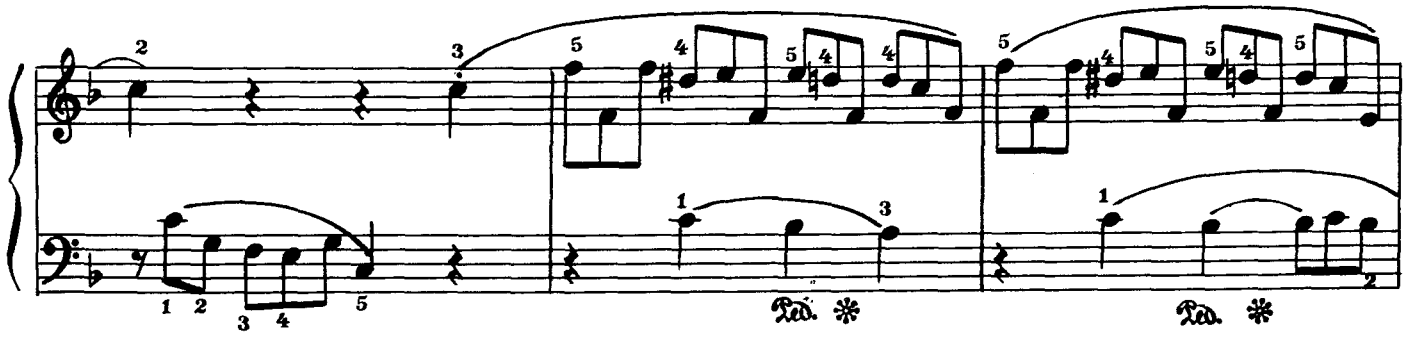

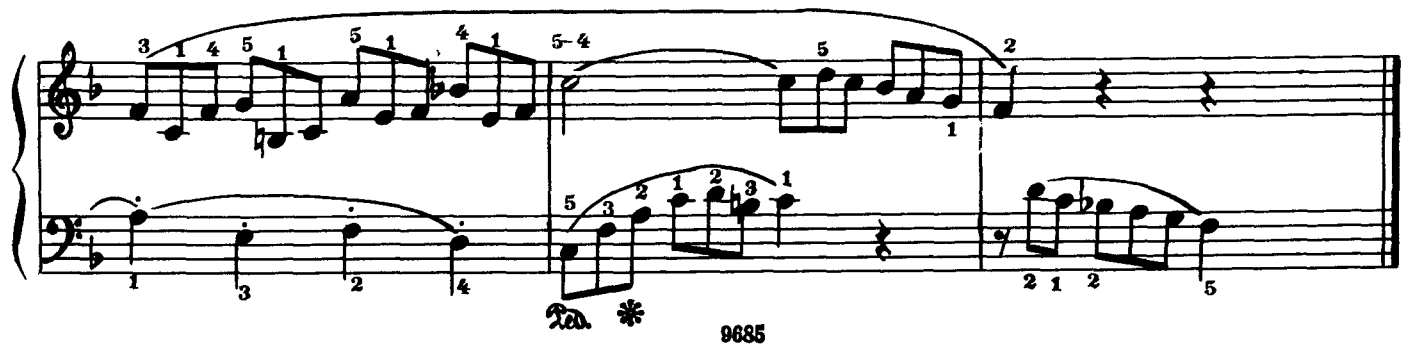

Детское образование в сфере искусства России - classON.ru

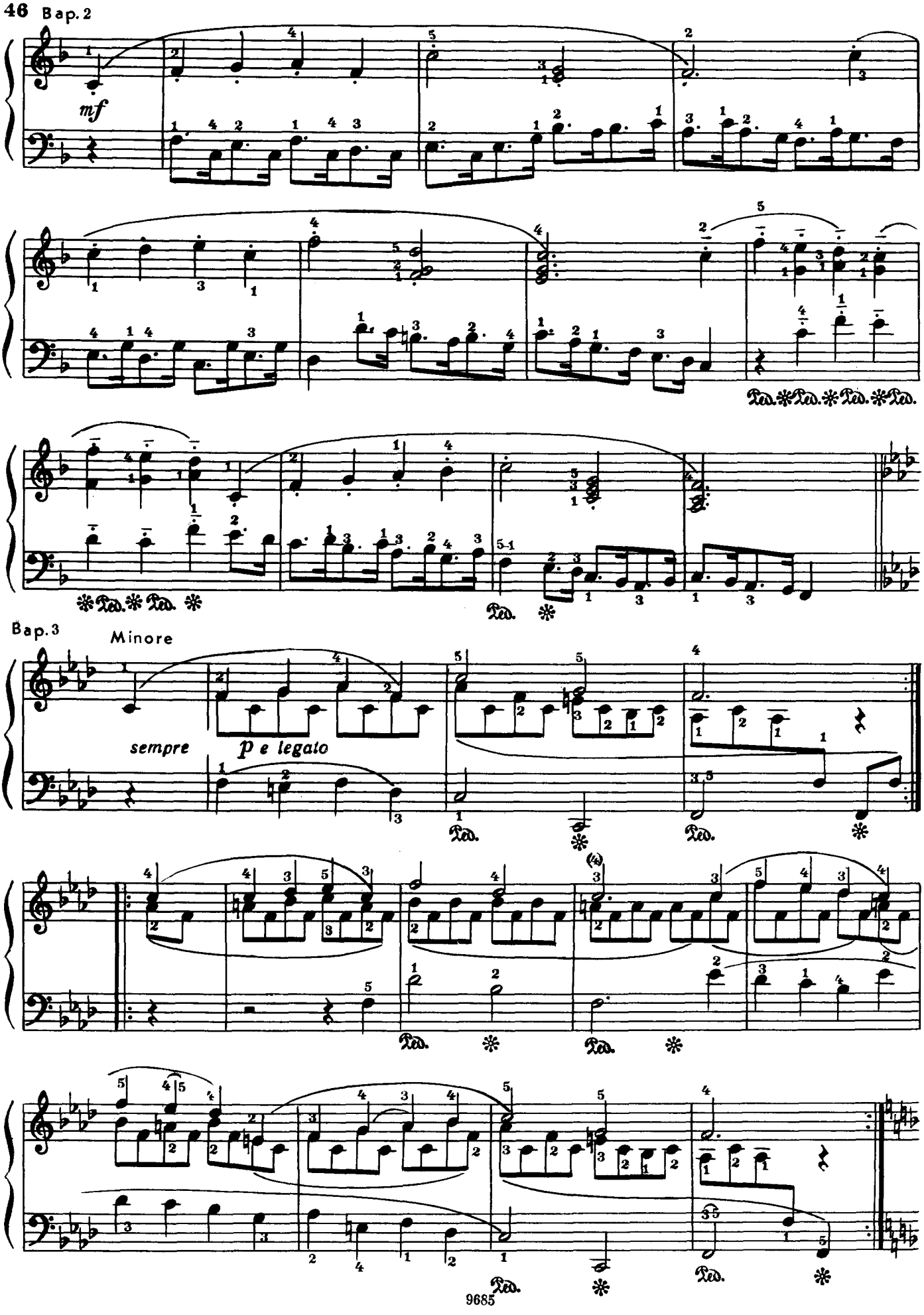
46 Вар. 2
mf
Вар. 3
Minore
sempre
p e legato
9685

Вар. 4 **Maggiore**

f

Вар. 5

p sempre legato

Детское образование в сфере искусства России - classON.ru

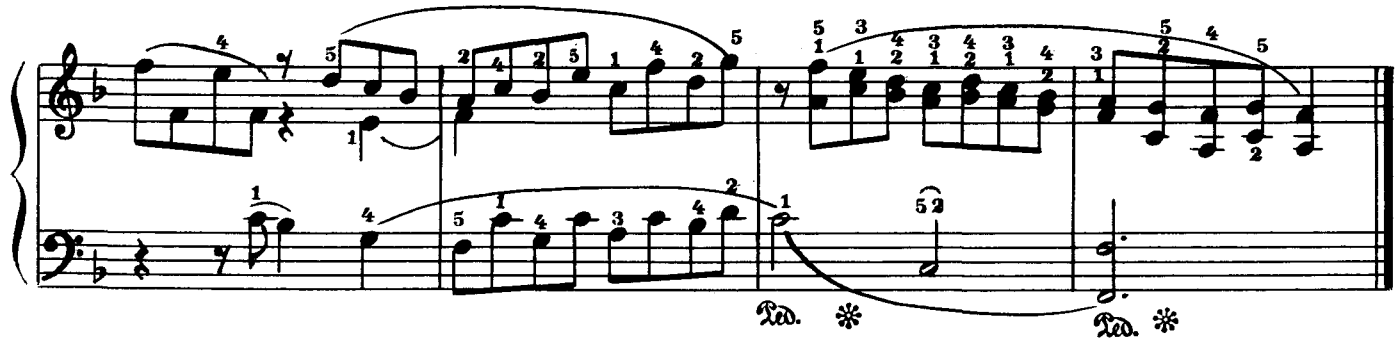

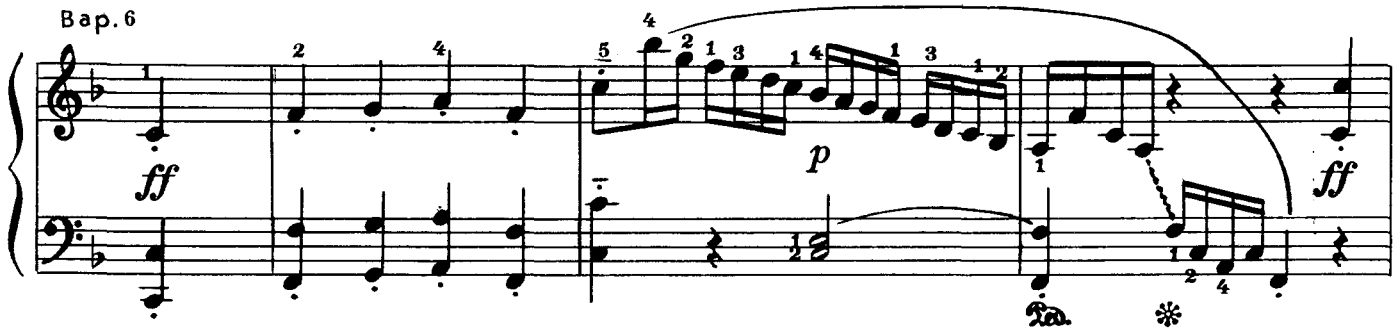

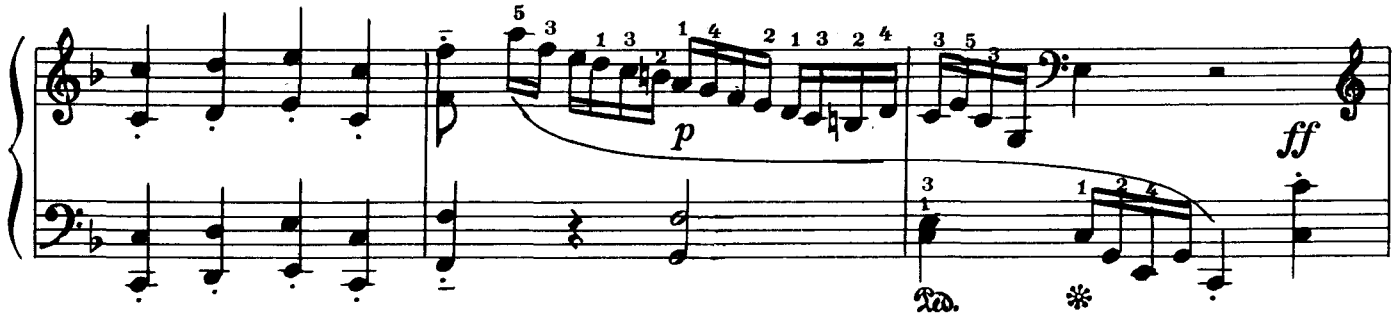

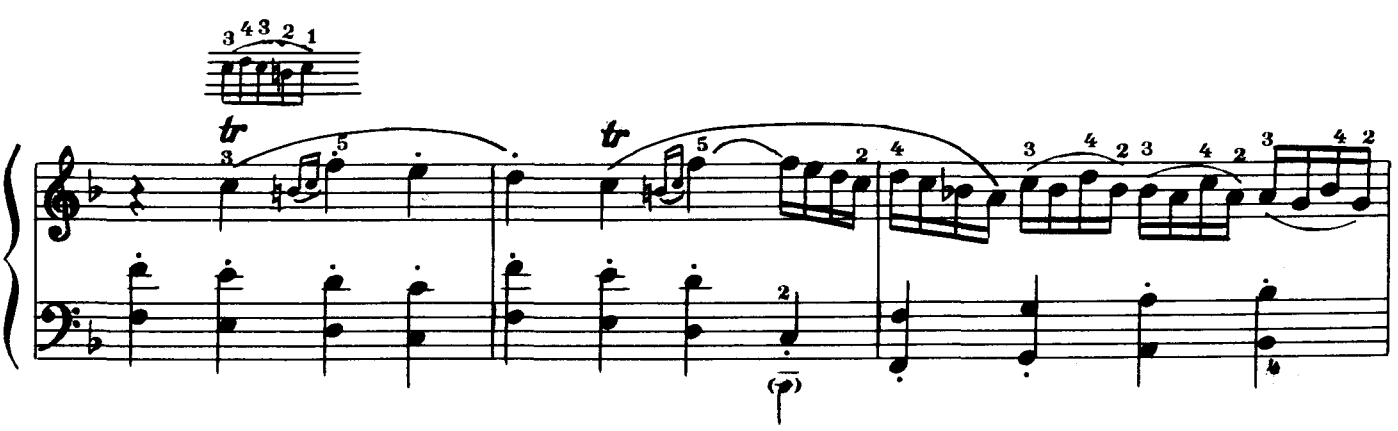

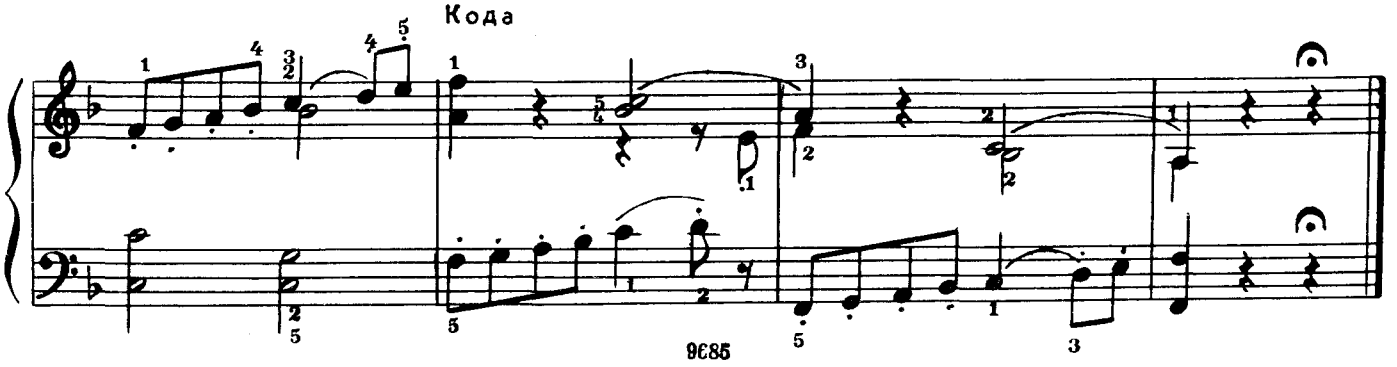

Детское образование в сфере искусства России - classON.ru

СОНАТИНА

К. М. ВЕБЕР
(1786—1826)

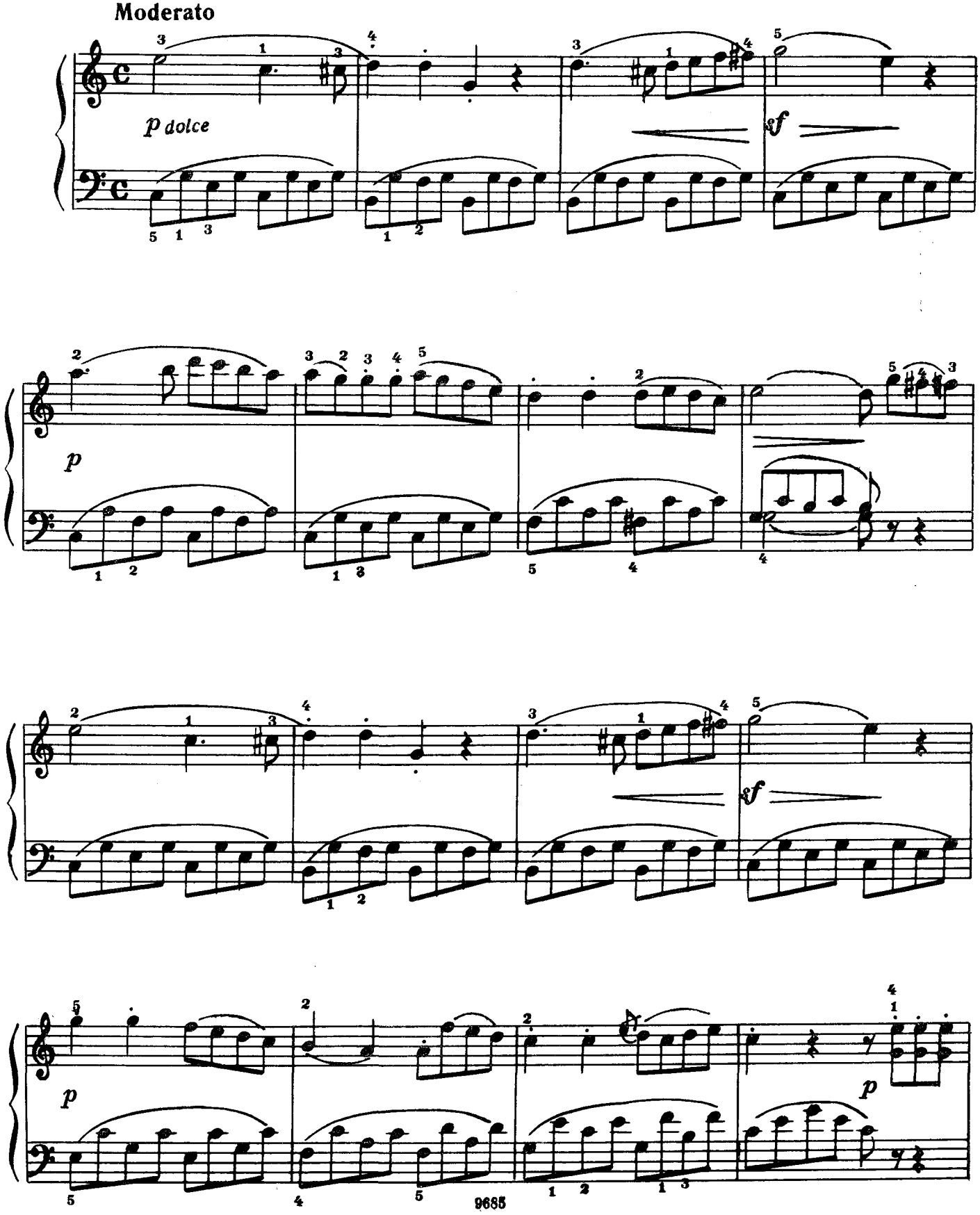

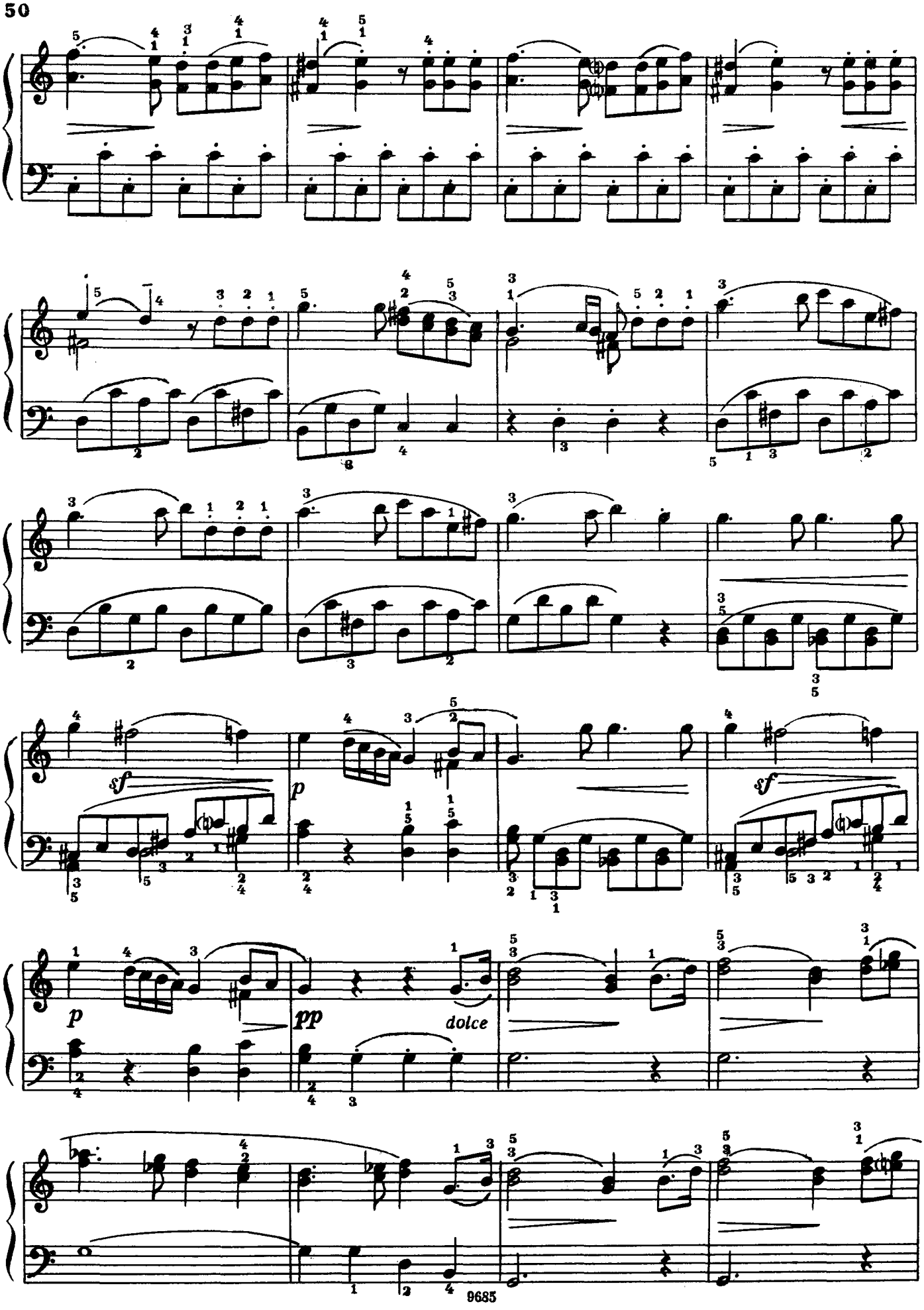

Детское образование в сфере искусства России - classON.ru

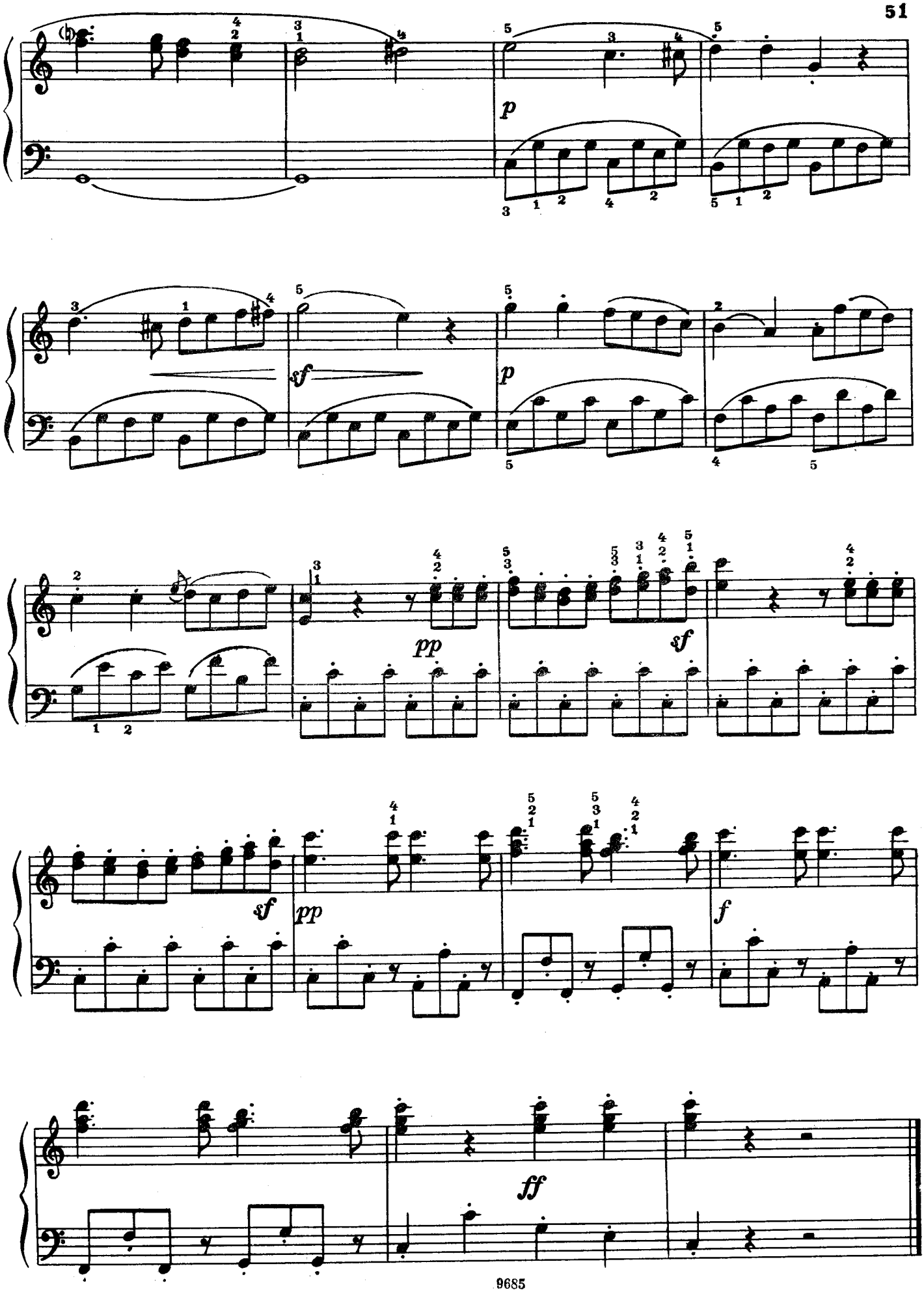

Детское образование в сфере искусства России - classON.ru

СОНАТИНА

(Первая и вторая части)

Ф. КУЛАУ. Соч. 20,№ 3
(1786—1832)

I

Allegro con spirito

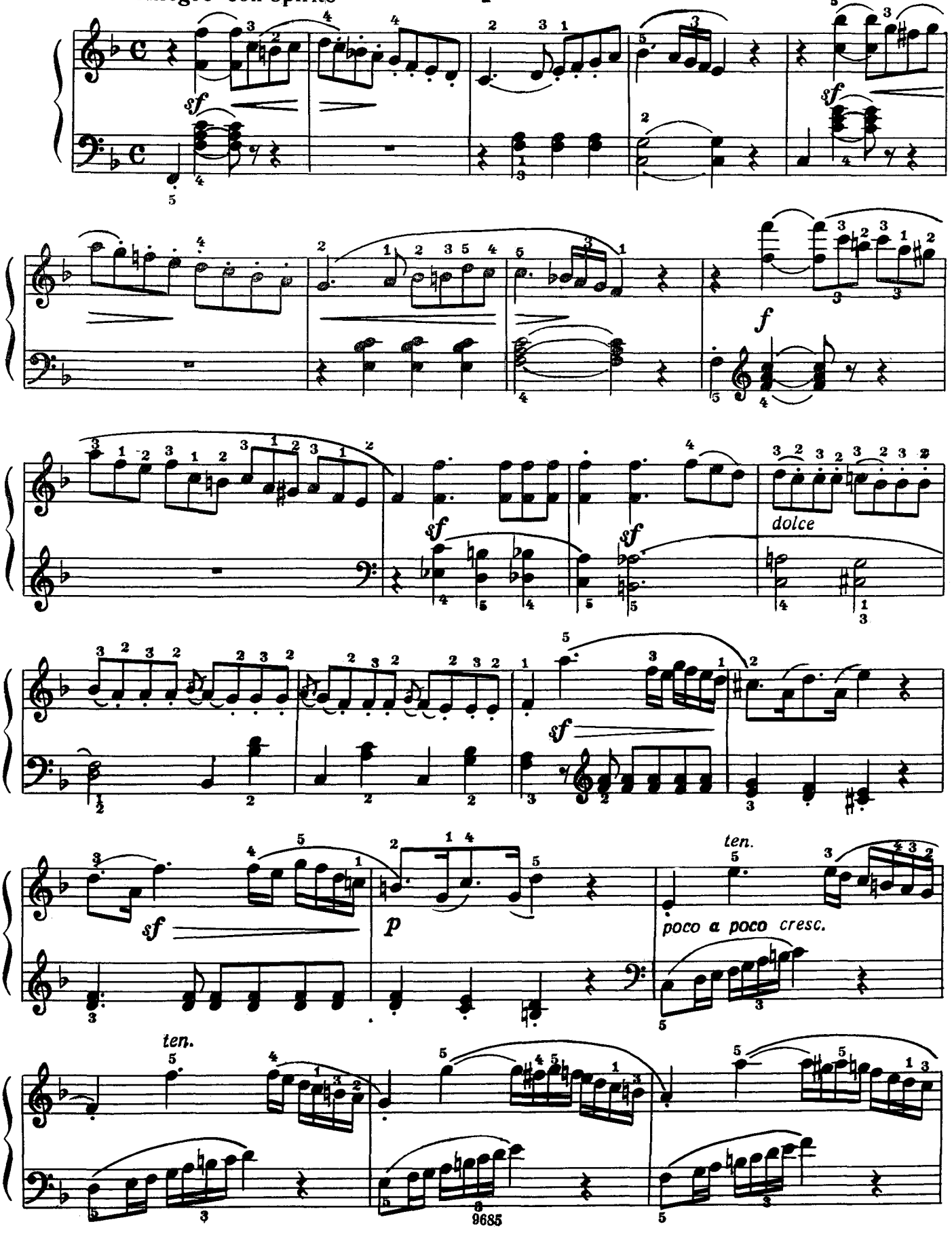

Детское образование в сфере искусства России - classON.ru

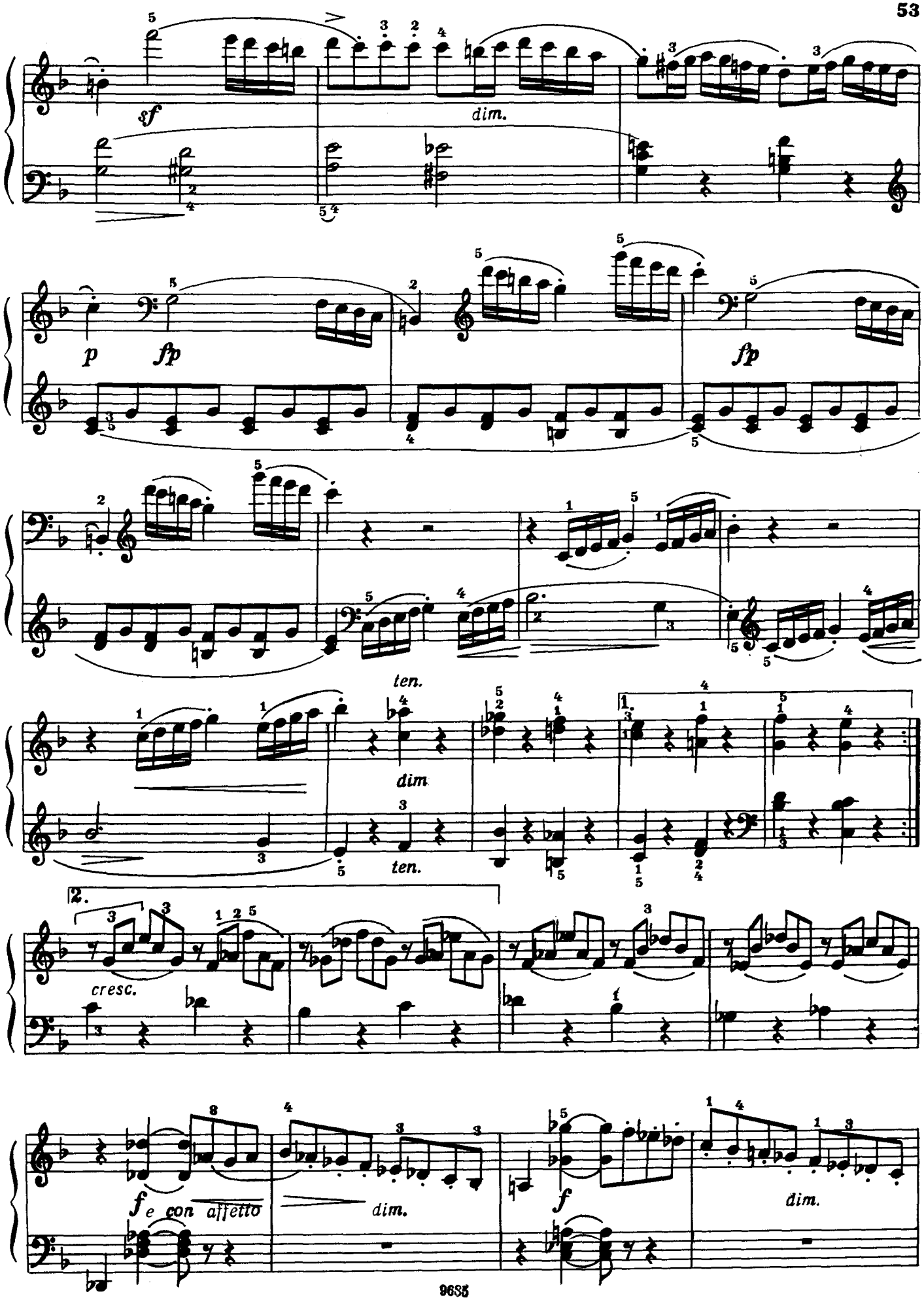

Детское образование в сфере искусства России - classON.ru

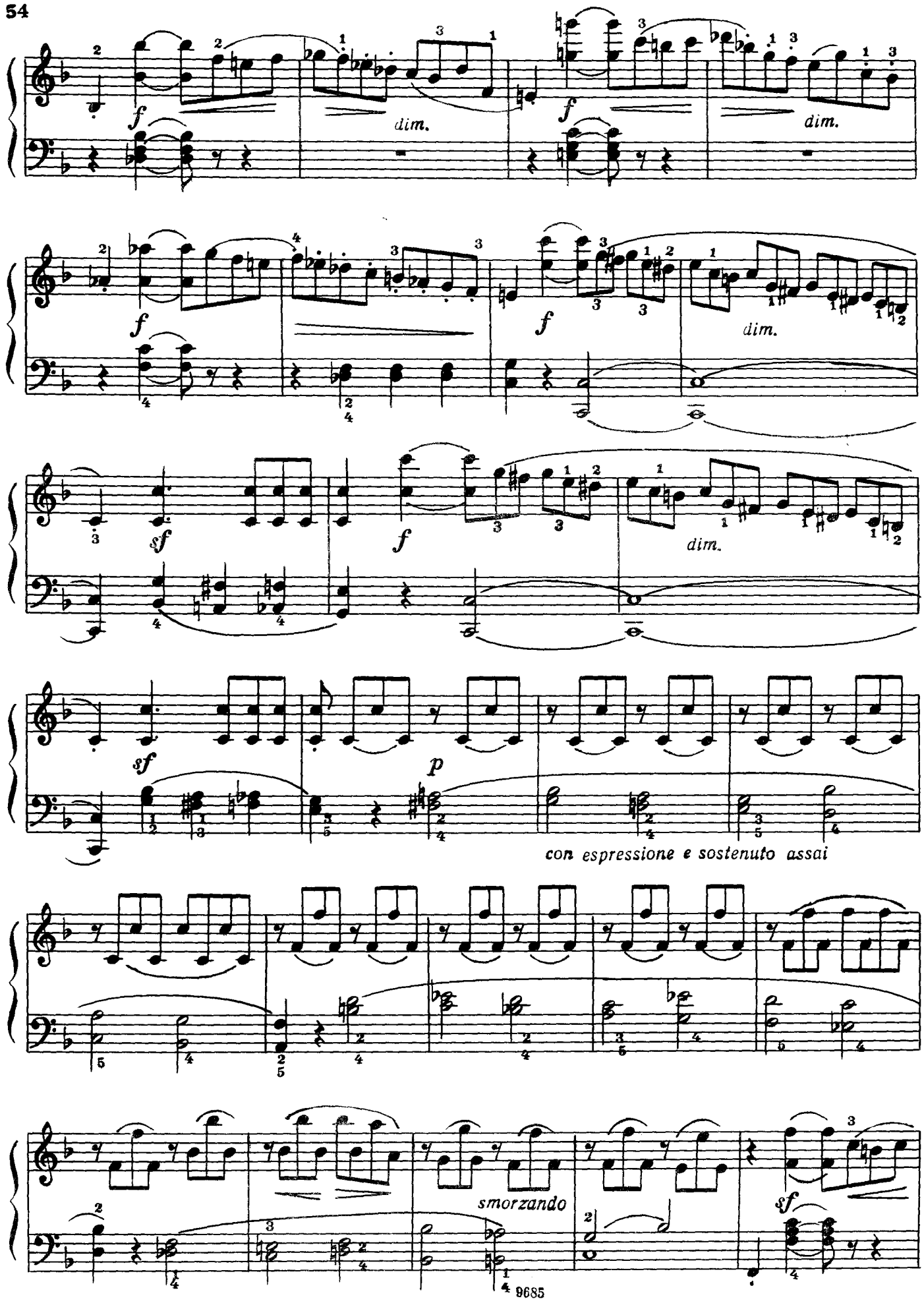
54
dim.
dim.
dim.
dim.
sf
p
con espressione e sostenuto assai
smorzando
sf
9685

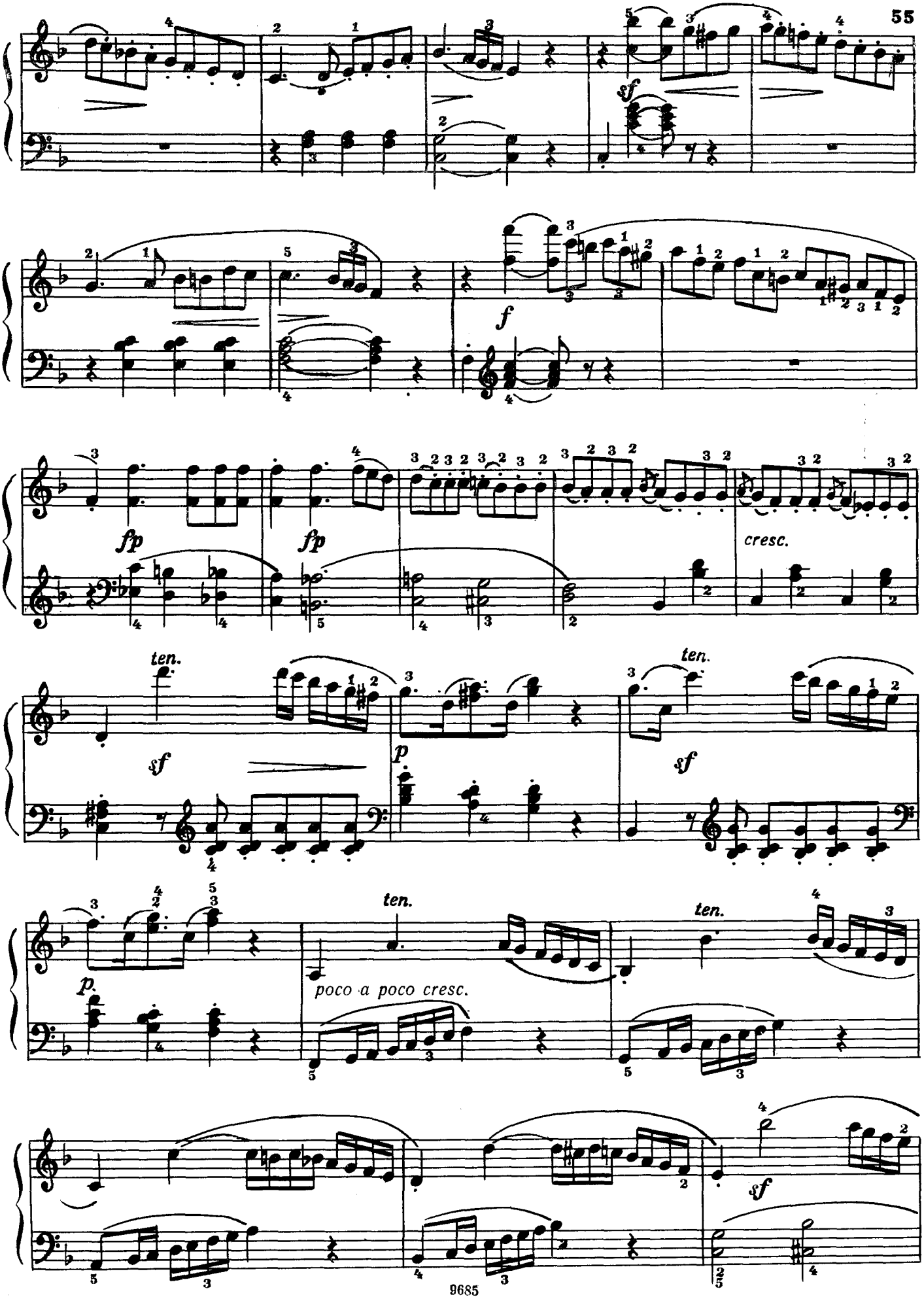

Детское образование в сфере искусства России - classON.ru

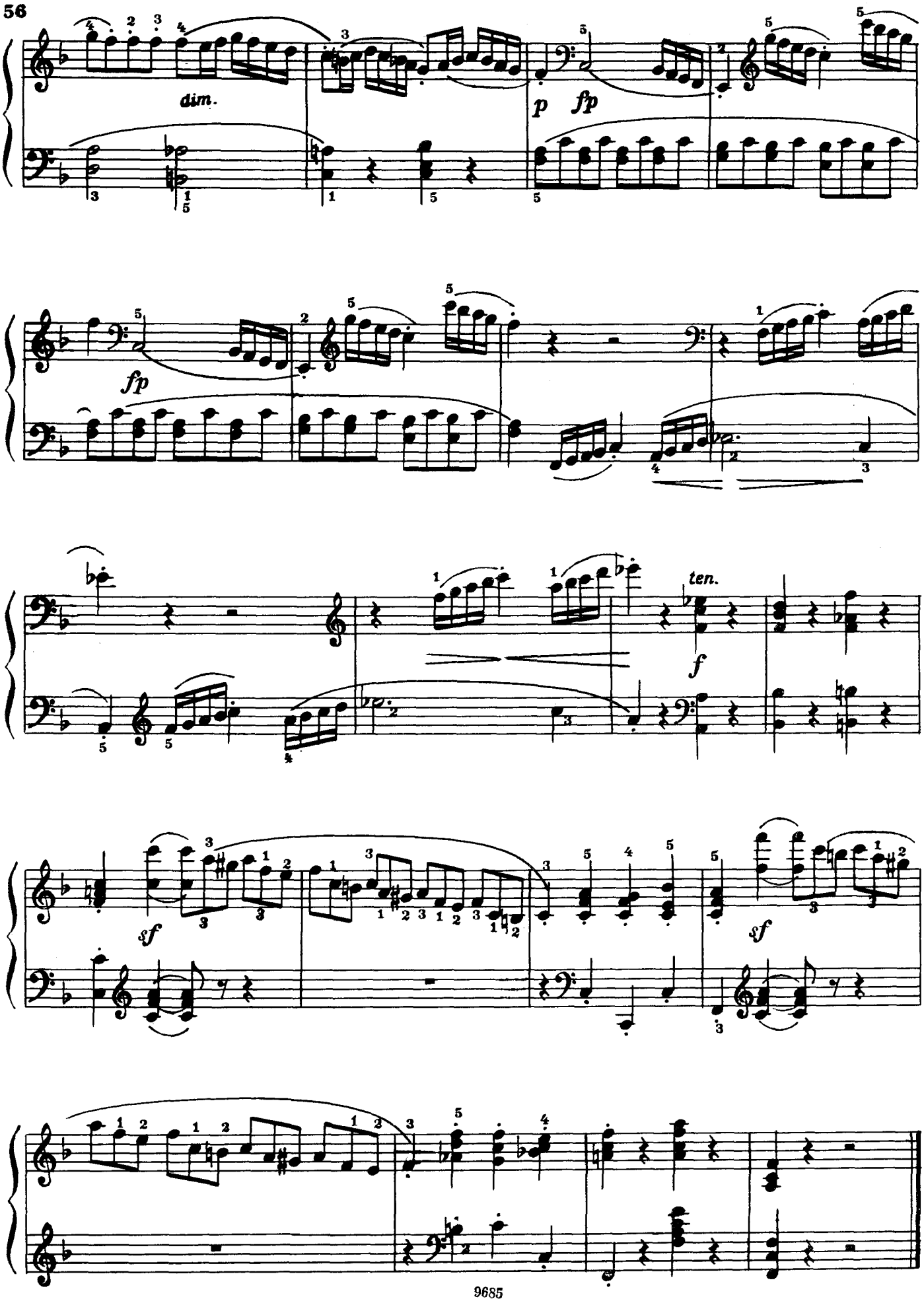

Детское образование в сфере искусства России - classON.ru

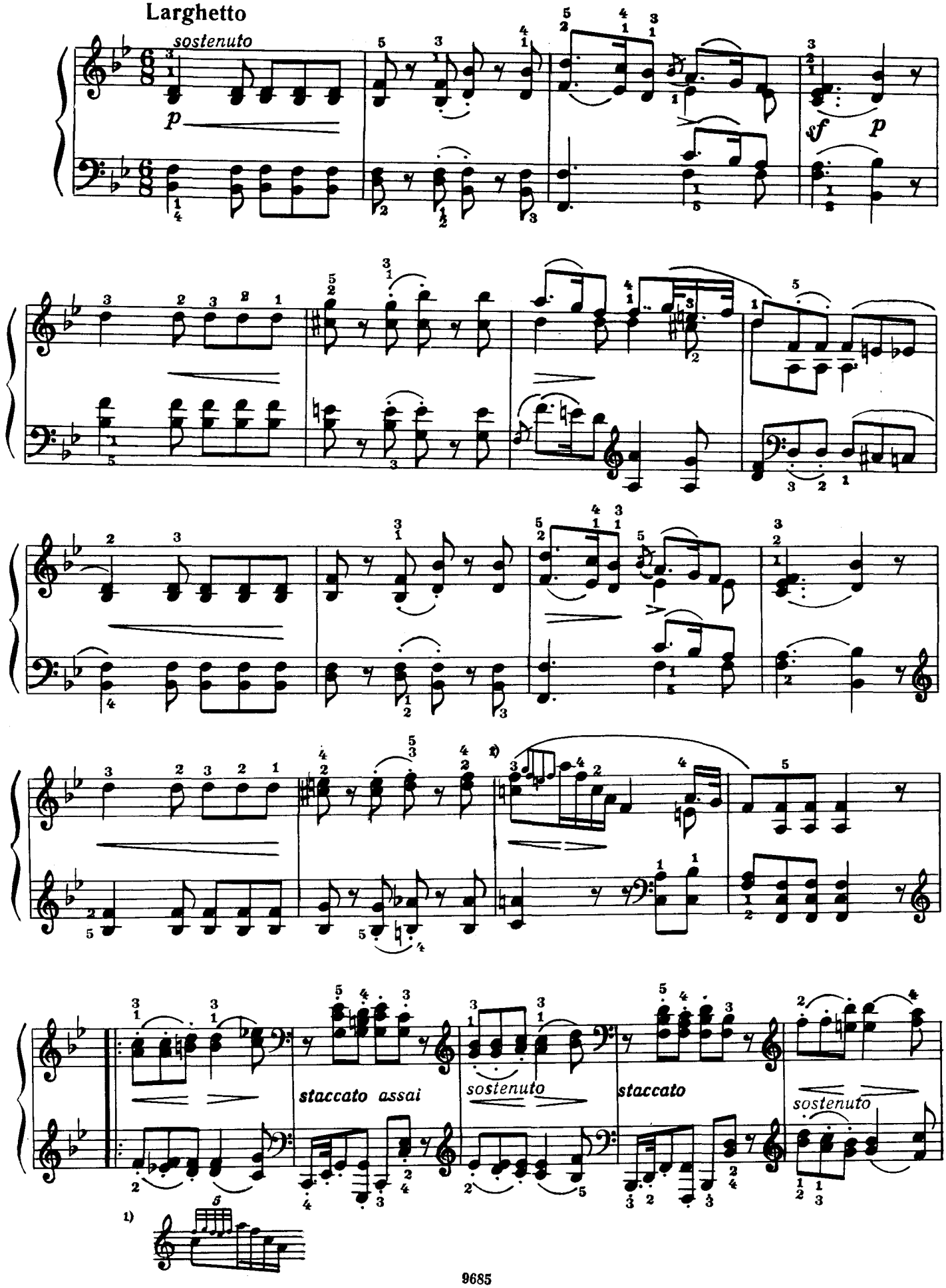

Детское образование в сфере искусства России - classON.ru

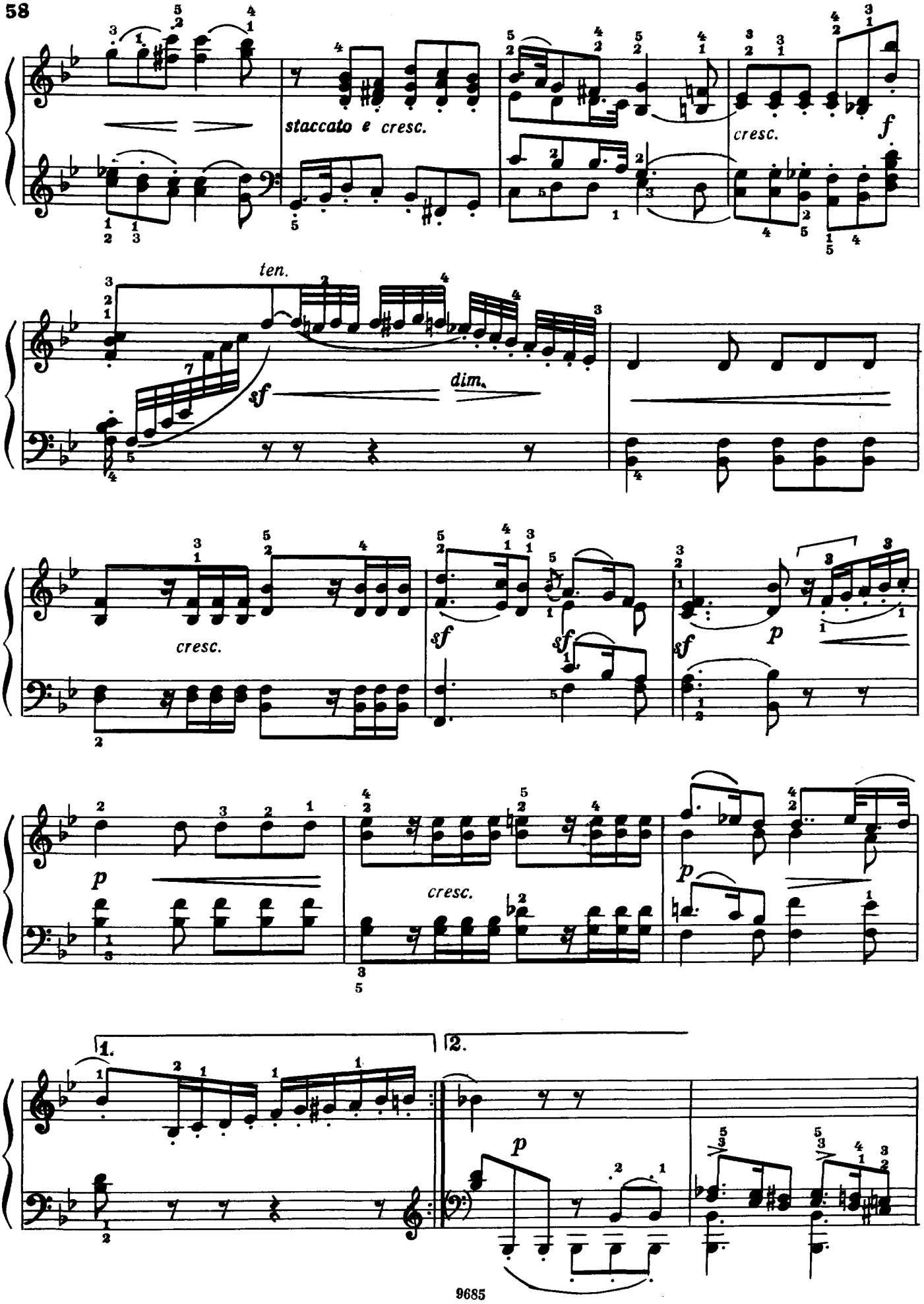

Детское образование в сфере искусства России - classON.ru

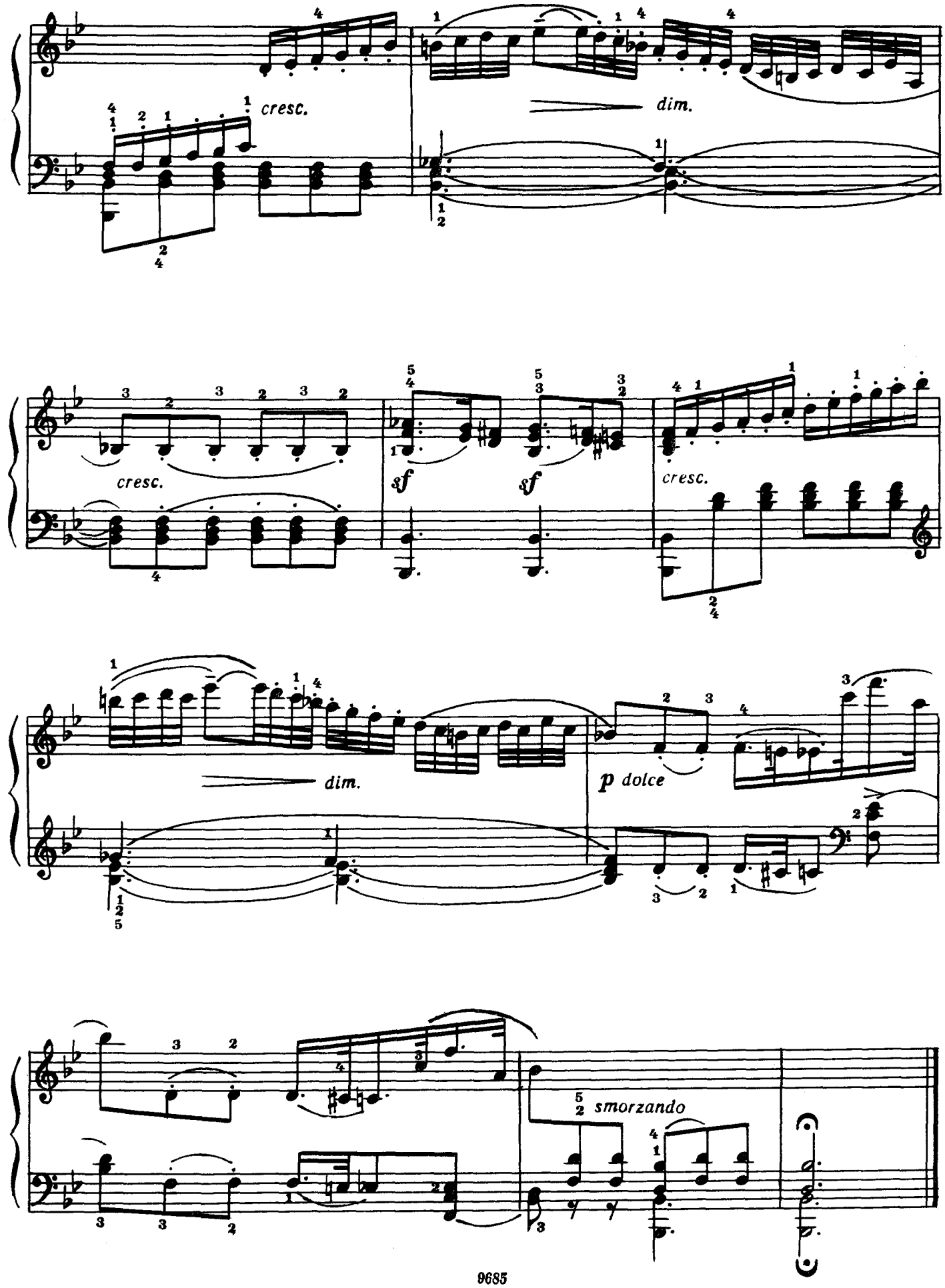

Детское образование в сфере искусства России - classON.ru

ВАРИАЦИИ НА РУССКУЮ ПЕСНЮ

«Вдоль по улице метелица метет»

А. ДЮБЮК
(1812—1897)

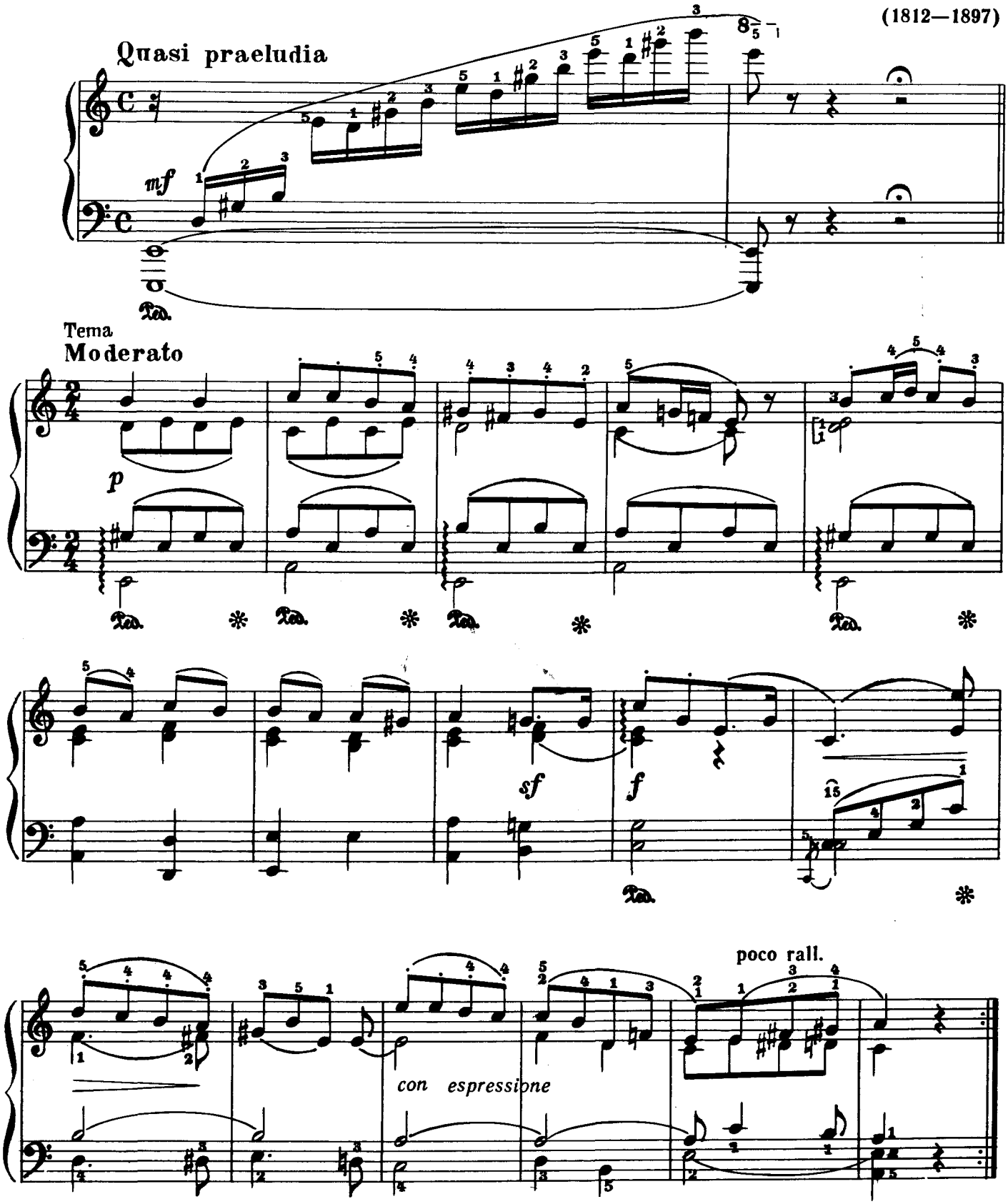

Детское образование в сфере искусства России - classON.ru

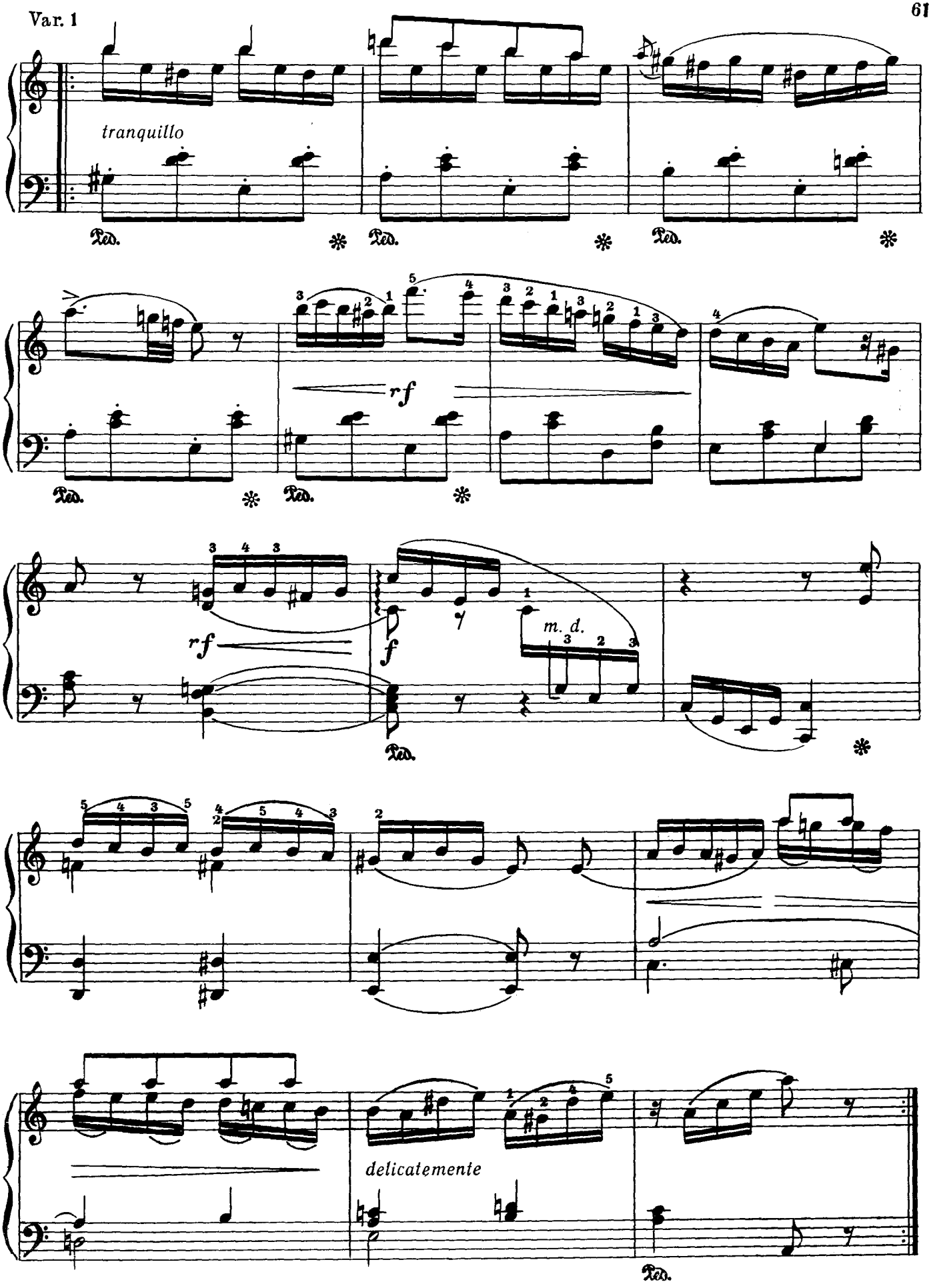

Детское образование в сфере искусства России - classON.ru

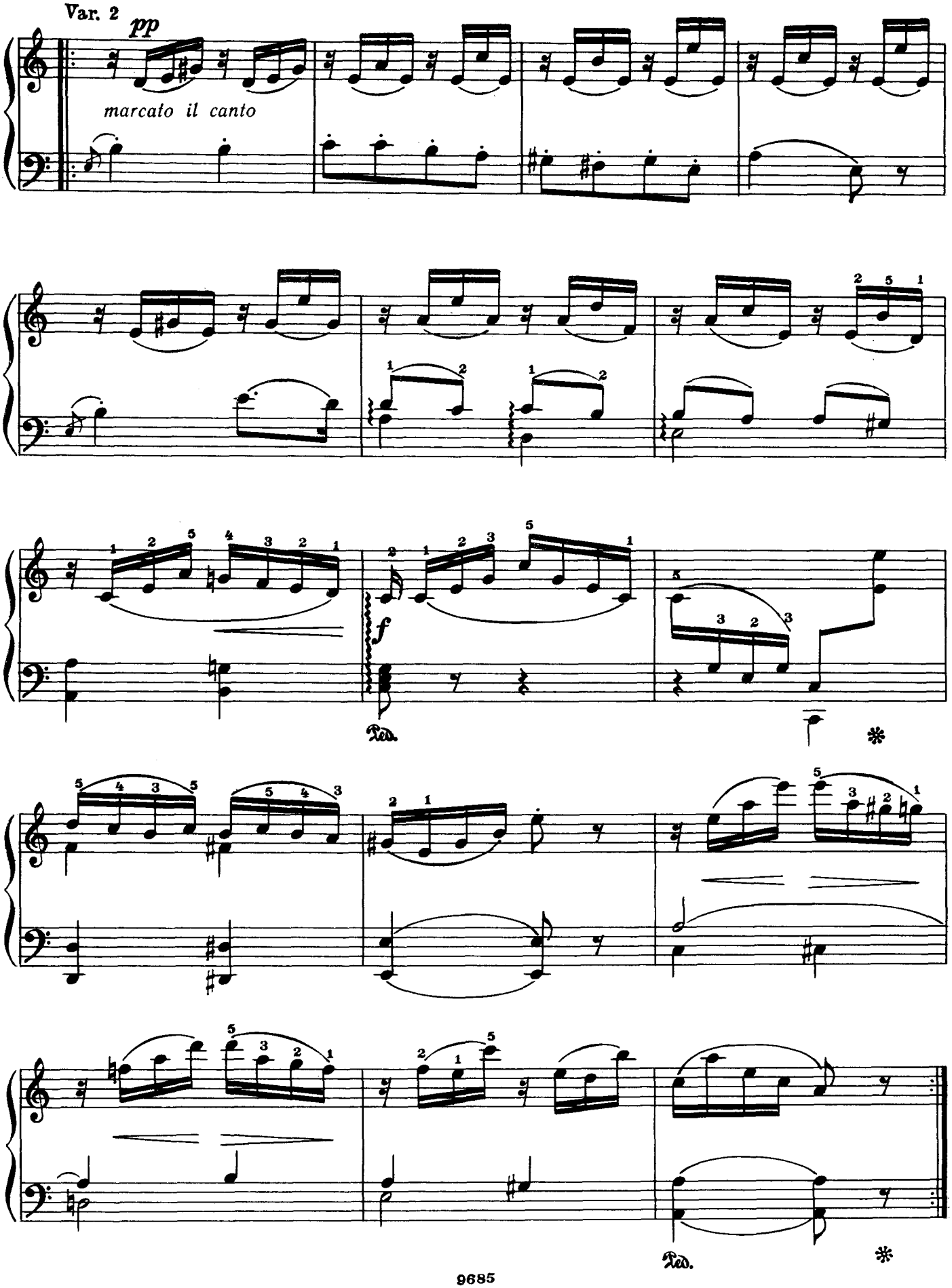
Var. 2
pp
marcato il canto
f
Ped.
*
Ped.
*

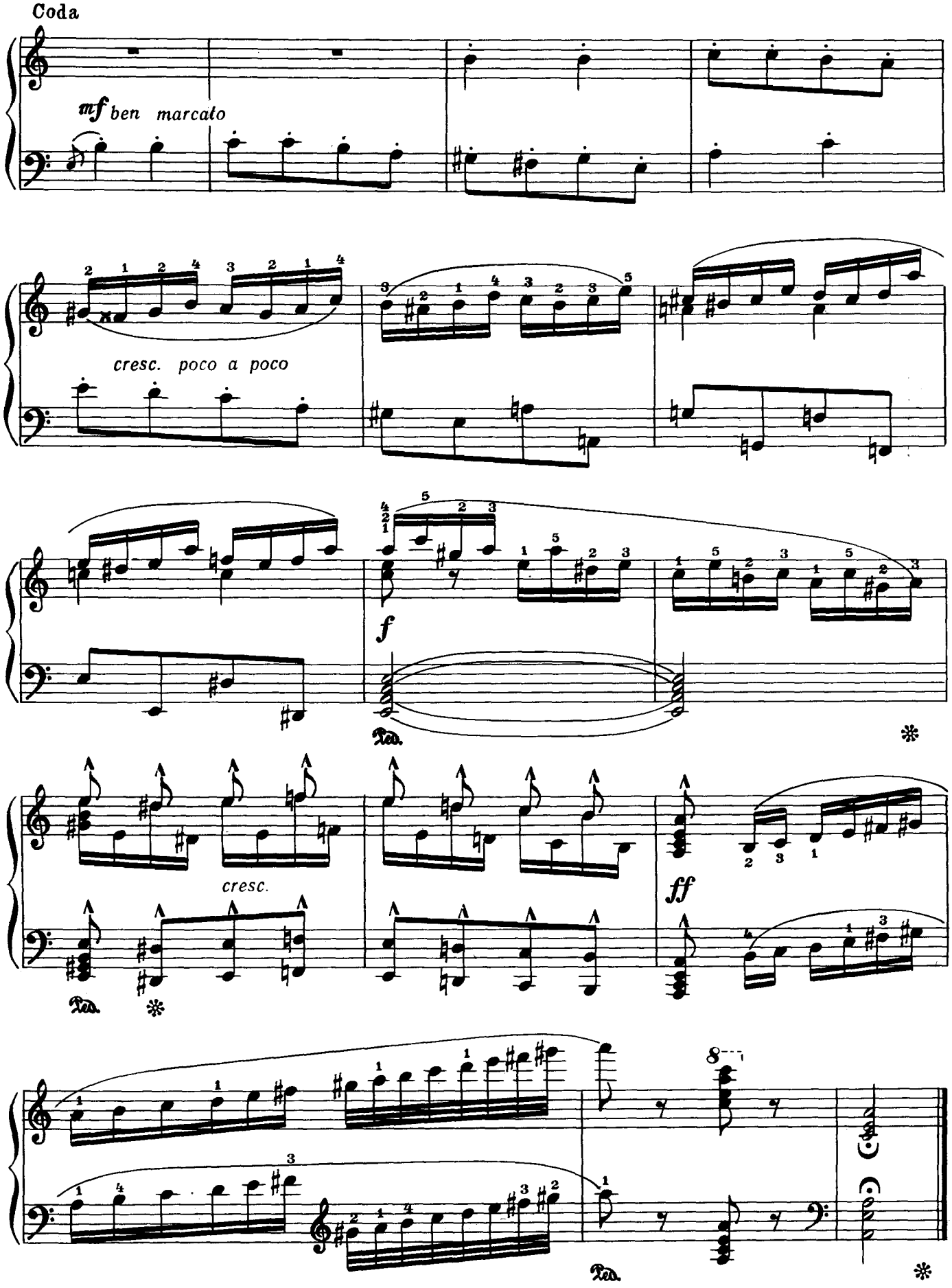

Детское образование в сфере искусства России - classON.ru

СОНАТИНА

ля минор

А. ГЛАЗУНОВ
(1865—1936)

Andante con espressione

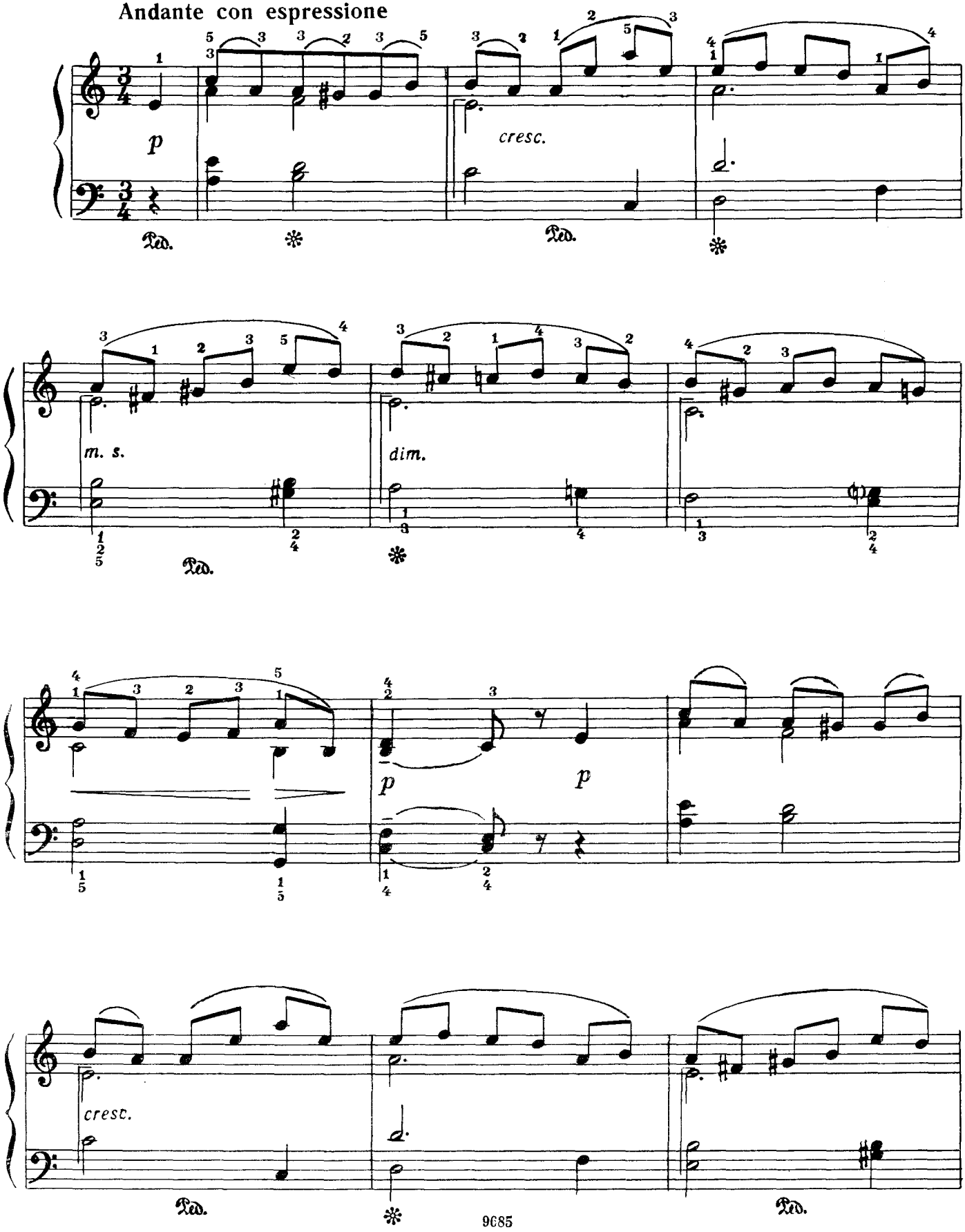

Детское образование в сфере искусства России - classON.ru

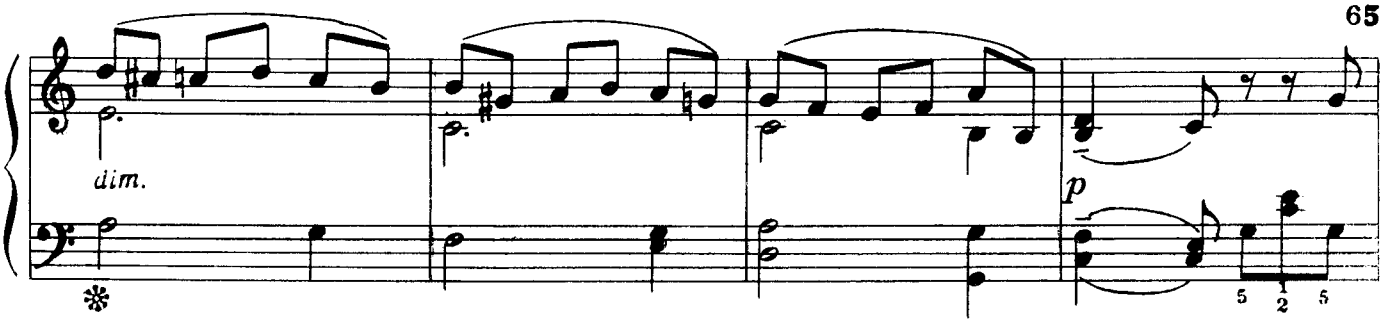

Allegretto

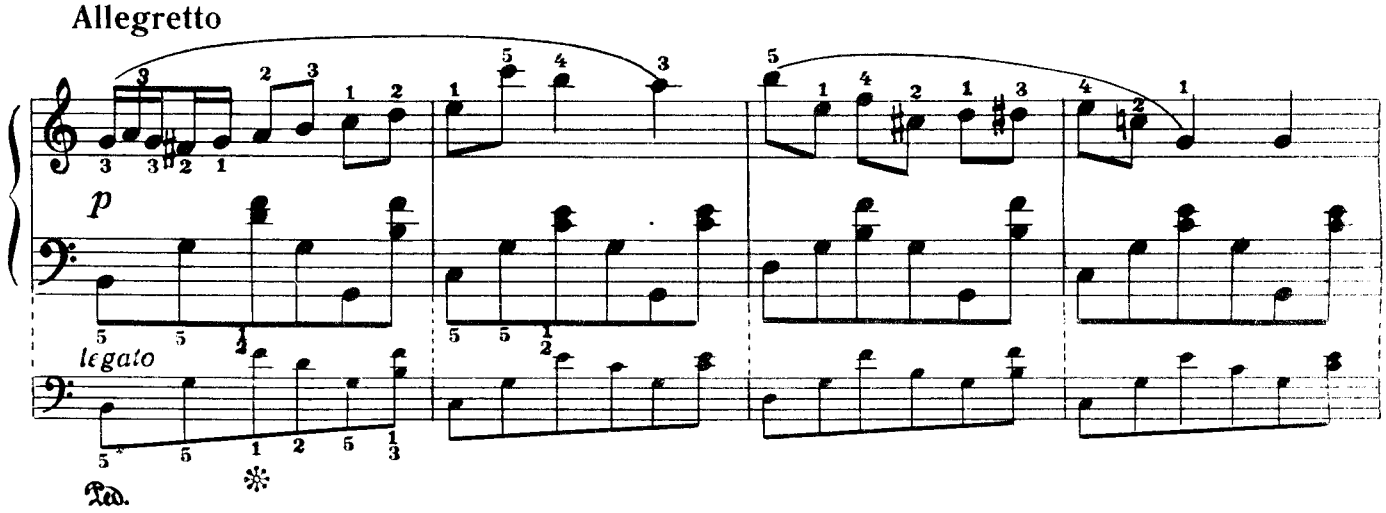

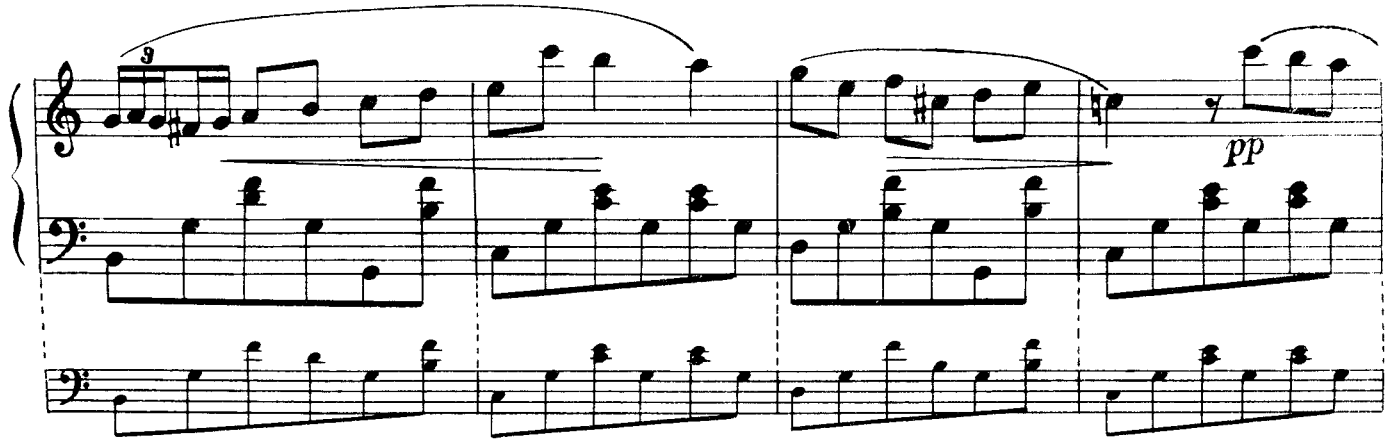

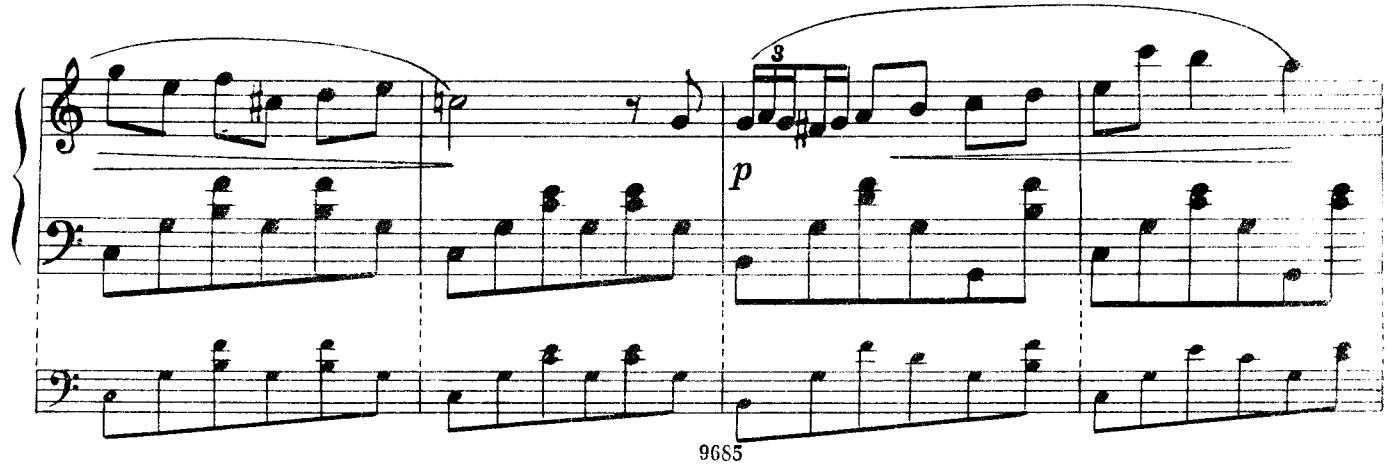

Детское образование в сфере искусства России - classON.ru

66

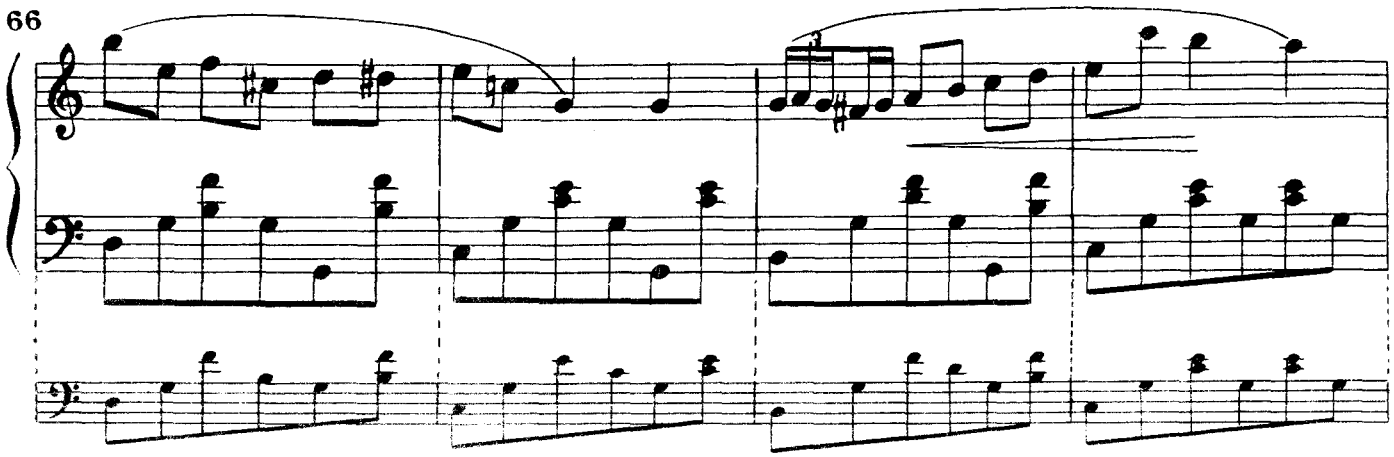

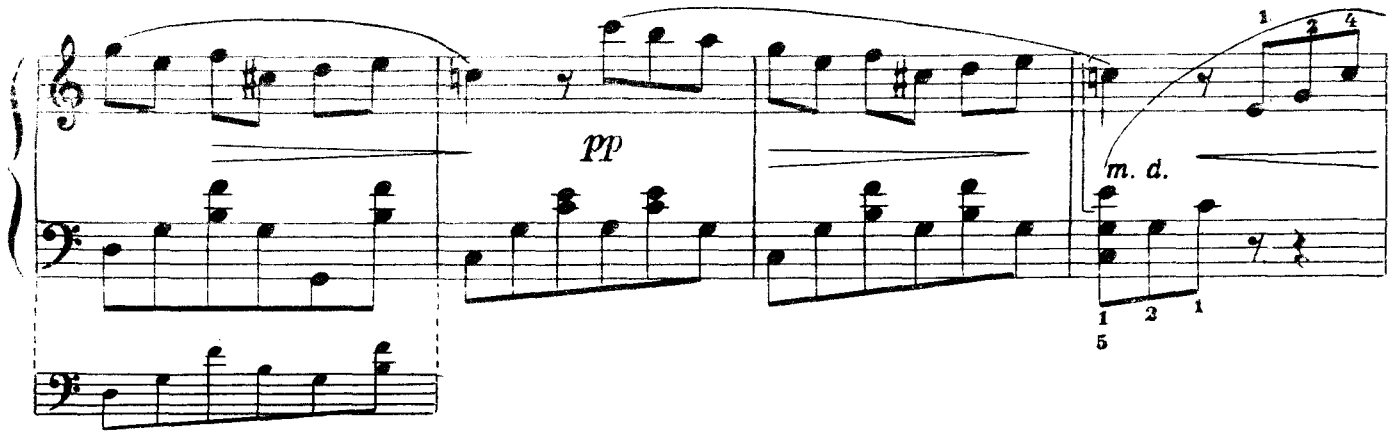

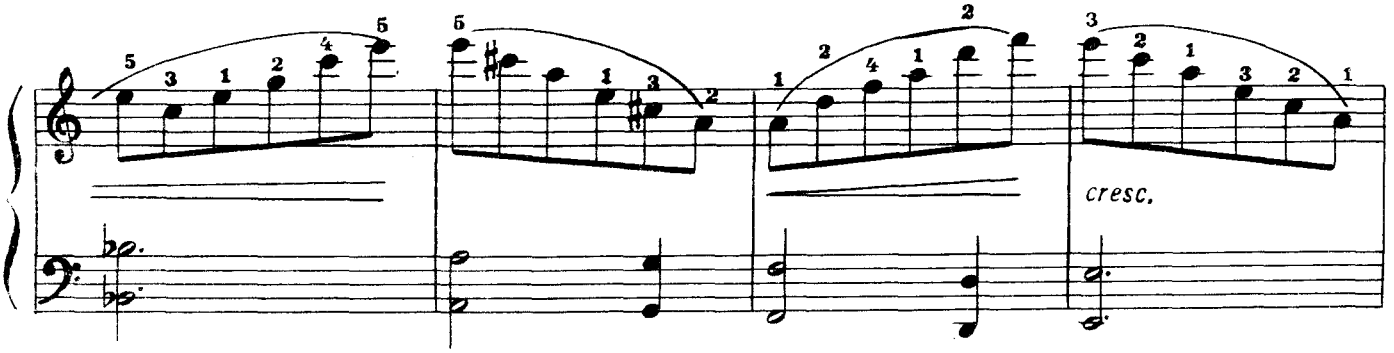

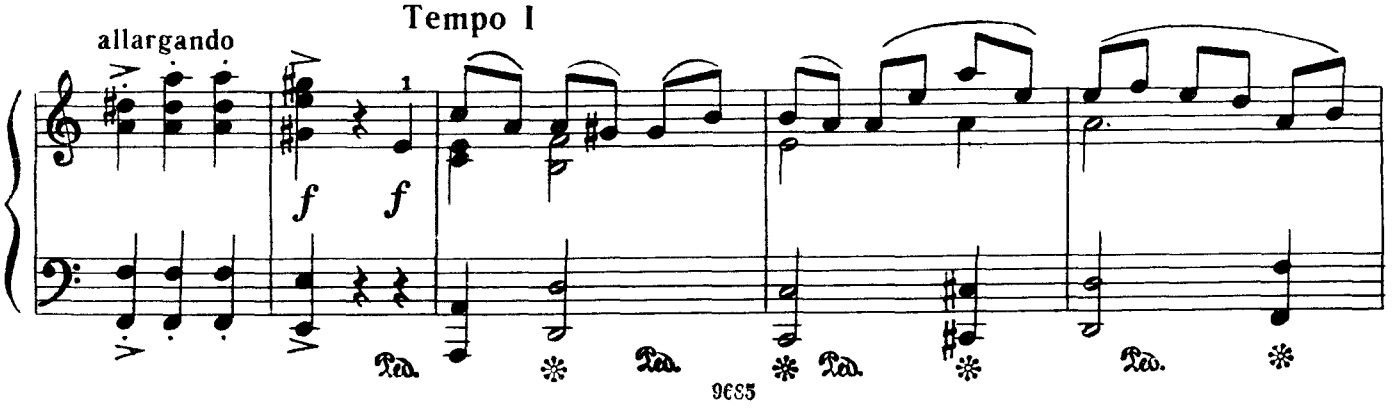

9685

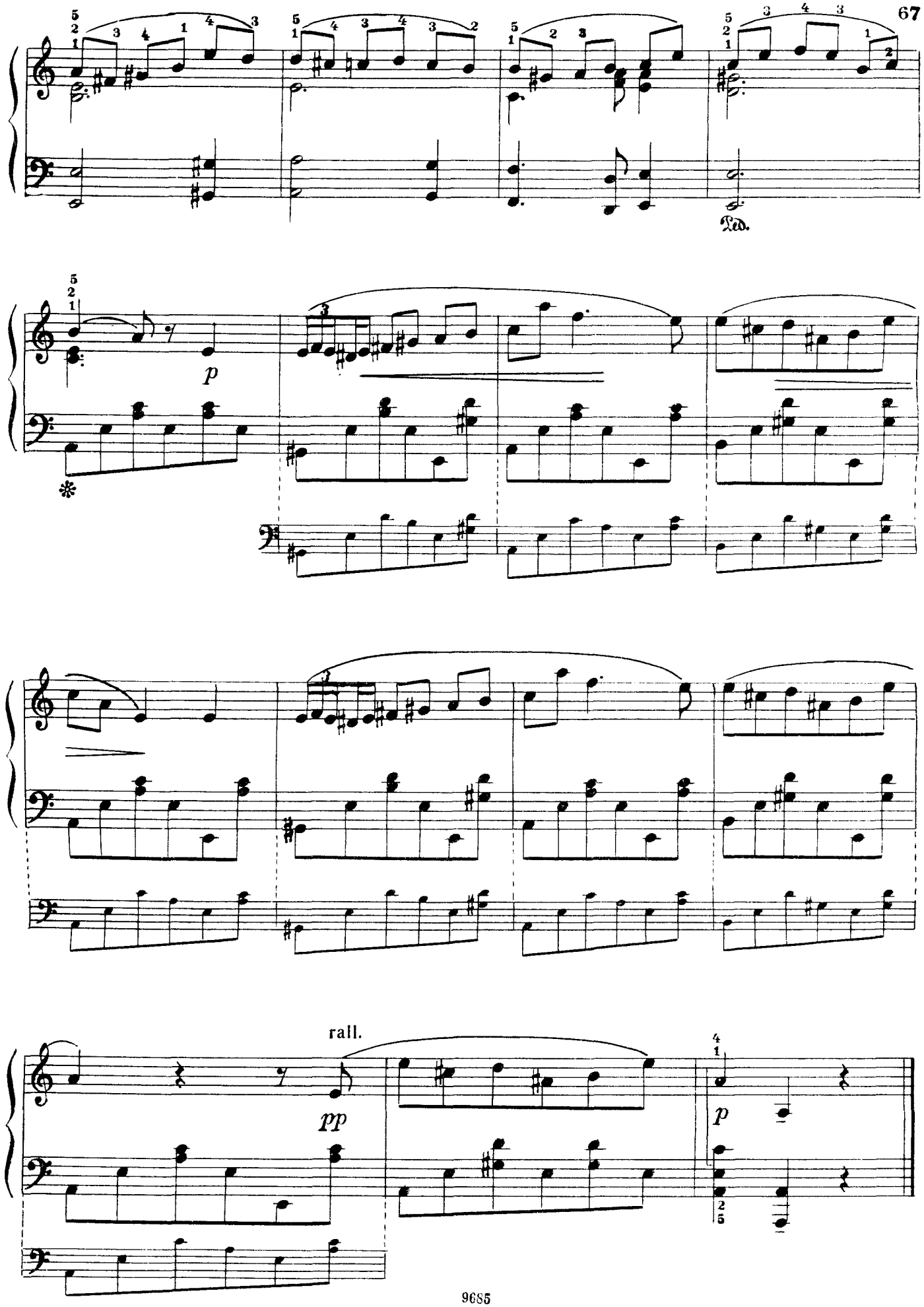

Детское образование в сфере искусства России - classON.ru

СОДЕРЖАНИЕ

Дж. Пешети. Сонатина до мажор 3
И. Гайдн. Соната-партита до мажор 6
Сонатина соль мажор 12
Дж. Грациоли. Соната соль мажор 18
Д. Чимароза. Соната ля минор 29
М. Клементи. Op. 37, № 1. Сонатина ми бемоль мажор 31
В. А. Моцарт. Сонатина ля мажор 39
Л. ван Бетховен. Шесть вариаций фа мажор на швейцарскую песню . . 45
К. М. фон Вебер. Сонатина до мажор 49
Ф. Кулау. Op. 20, № 3. Сонатина фа мажор (I и II части) 52
А. Дюбюк. Вариации на русскую песню "Вдоль по улице метелица метет" 60
А. Глазунов *Сонатина ля минор* 64

НОТНОЕ ИЗДАНИЕ

ХРЕСТОМАТИЯ ДЛЯ ФОРТЕПИАНО

ПРОИЗВЕДЕНИЯ КРУПНОЙ ФОРМЫ

Выпуск 2

5 класс детской музыкальной школы

Редактор *С. Диденко.* Техн. редактор *Г. Фокина.*

Н/К

Подписано в печать 15.12.89. Формат 60x90 1/8. Бумага офсетная № 2. Гарнитура литературная. Печать офсетная. Объем печ. л. 8,0. Усл. п. л. 8,0. Усл. кр.-отт. 8,5 Уч.-изд. л. 9,38. Тираж 30000 экз. Изд. № 9685. Зак. № 927. Цена 90 к. Печать с готовых монтажей.

Издательство „Музыка", 103031, Москва, Неглинная, 14

Московская типография № 6 Госкомпечати СССР
109088, Москва, Ж-88, Южнопортовая ул., 24

Детское образование в сфере искусства России - classON.ru